Kółko obrotowe 220 mm, opona pneumatyczna, łożysko ślizgowe, płyta 175x140 mm, 150 kg, nr art. 31853

Kółko obrotowe, opona pneumatyczna czarna, łożysko ślizgowe, średnica koła 220 mm. Nośność dynamiczna wynosi 150 kg, statyczna 180 kg, mocowanie na płycie mocującej 175x140 mm, rozstaw otworów 140x105 mm.



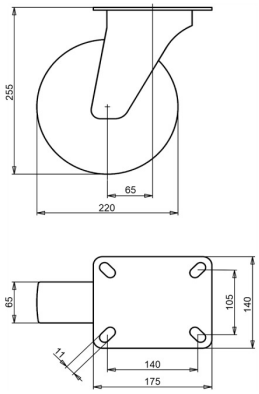

Numer rysunku **2-263 ISO** | Numer artykułu **31853** | EAN **3838461318535**

Typ	Kółko obrotowe
Średnica koła	220 mm
Szerokość koła	65 mm
Bieżnik	opona pneumatyczna czarna
Tarcza koła	polipropylen
Rodzaj łożyska	łożysko ślizgowe
Nośność dynamiczna	150 kg
Nośność statyczna	180 kg
Płyta mocująca	175x140 mm
Rozstaw otworów	140x105 mm
Średnica otworów mocujących	11 mm
Wysokość całkowita	255 mm
Wysięg	65 mm
Masa	3,25 kg
Temperatura pracy ciągłej	od -5 do +60 °C
Temperatura, krótkotrwała (maks. 10 min)	od -5 do +60 °C

Widełki ocynkowane galwanicznie, bez Cr(VI). Bieżnik wolny od WWA (dyrektywa UE 2005/69/WE).

Właściwości i zastosowanie

Toczy się po dużych kamieniach i pochłania wstrząsy. Łatwe w prowadzeniu. Na zamówienie: inne kolory koła i bieżnika oraz bieżnik przewodzący elektrycznie lub antystatyczny (ESD).

Prosimy przesłać nam rysunek lub wymiary zastępowanego kółka, a potwierdzimy dopasowanie. Wycena w ciągu jednego lub dwóch dni roboczych.

Dane z bazy produktów LIV, październik 2026.