Kółko stałe 160 mm do dużych obciążeń, poliamid, łożysko kulkowe, płyta 140x110 mm, 400 kg, nr art. 31775, tarcza koła biała

Kółko stałe do dużych obciążeń, koło pełne z poliamidu, łożysko kulkowe, średnica koła 160 mm. Nośność dynamiczna wynosi 400 kg, statyczna 500 kg, mocowanie na płycie mocującej 140x110 mm, rozstaw otworów 105x80 mm.



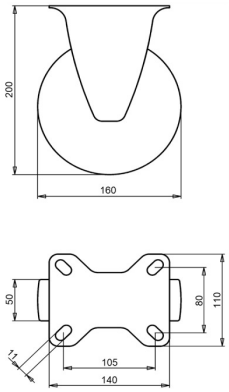

Numer rysunku **2-344 ISO** | Numer artykułu **31775** | EAN **3838461317750**

Typ	Kółko stałe do dużych obciążeń
Średnica koła	160 mm
Szerokość koła	50 mm
Bieżnik	koło pełne z poliamidu, 70±5 Shore D
Tarcza koła	poliamid
Rodzaj łożyska	łożysko kulkowe
Nośność dynamiczna	400 kg
Nośność statyczna	500 kg
Płyta mocująca	140x110 mm
Rozstaw otworów	105x80 mm
Średnica otworów mocujących	11 mm
Wysokość całkowita	200 mm
Masa	1,85 kg
Temperatura pracy ciągłej	od -25 do +80 °C
Temperatura, krótkotrwała (maks. 10 min)	od -30 do +110 °C
Twardość bieżnika	70 Shore D
Blokada kierunkowa	Opcjonalnie

Widełki ocynkowane galwanicznie, bez Cr(VI).

Właściwości i zastosowanie

Małe zużycie, niewielki wysiłek podczas toczenia i łatwe skręcanie. Na zamówienie: inne kolory koła i bieżnika oraz bieżnik przewodzący elektrycznie lub antystatyczny (ESD).

Prosimy przesłać nam rysunek lub wymiary zastępowanego kółka, a potwierdzimy dopasowanie. Wycena w ciągu jednego lub dwóch dni roboczych.

Dane z bazy produktów LIV, październik 2026.