Kółko obrotowe z blokadą całkowitą 150 mm, polipropylen, łożysko wałeczkowe, płyta 135x110 mm, 250 kg, nr art. 30664, tarcza koła biała

Kółko obrotowe z blokadą całkowitą, średnica koła 150 mm, koło pełne z polipropylenu, łożysko wałeczkowe. Nośność dynamiczna wynosi 250 kg, statyczna 310 kg, mocowanie na płycie mocującej 135x110 mm, rozstaw otworów 105x80 mm.



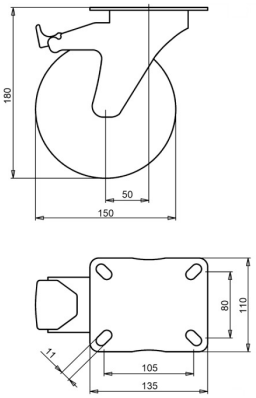

Numer rysunku **2-724 A** | Numer artykułu **30664** | EAN **3838461306648**

Typ	Kółko obrotowe z blokadą całkowitą
Średnica koła	150 mm
Szerokość koła	46 mm
Bieżnik	koło pełne z polipropylenu, 60±5 Shore D
Tarcza koła	polipropylen
Rodzaj łożyska	łożysko wałeczkowe
Nośność dynamiczna	250 kg
Nośność statyczna	310 kg
Płyta mocująca	135x110 mm
Rozstaw otworów	105x80 mm
Średnica otworów mocujących	11 mm
Wysokość całkowita	180 mm
Wysięg	50 mm
Hamulec	blokada całkowita (blokuje koło i obrót)
Masa	1,7 kg
Temperatura pracy ciągłej	od -20 do +60 °C
Twardość bieżnika	60 Shore D

Widełki ocynkowane galwanicznie, bez Cr(VI).

Właściwości i zastosowanie

Polipropylen jest odporny na kwasy, wolno się zużywa i toczy się z małym oporem. Na zamówienie: inne kolory koła i bieżnika oraz bieżnik przewodzący elektrycznie lub antystatyczny (ESD).

Prosimy przesłać nam rysunek lub wymiary zastępowanego kółka, a potwierdzimy dopasowanie. Wycena w ciągu jednego lub dwóch dni roboczych.

Dane z bazy produktów LIV, październik 2026.