Kółko obrotowe z blokadą całkowitą 125 mm, poliamid, łożysko ślizgowe, płyta 105x85 mm, 250 kg, nr art. 30503, tarcza koła biała

Kółko obrotowe z blokadą całkowitą, koło pełne z poliamidu, łożysko ślizgowe, średnica koła 125 mm. Nośność dynamiczna wynosi 250 kg, statyczna 310 kg, mocowanie na płycie mocującej 105x85 mm, rozstaw otworów 80x60 mm.



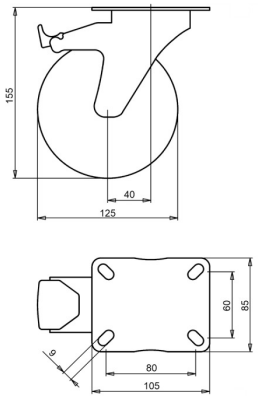

Numer rysunku **2-684 A** | Numer artykułu **30503** | EAN **3838461305030**

Typ	Kółko obrotowe z blokadą całkowitą
Średnica koła	125 mm
Szerokość koła	38 mm
Bieżnik	koło pełne z poliamidu, 70±5 Shore D
Tarcza koła	poliamid
Rodzaj łożyska	łożysko ślizgowe
Nośność dynamiczna	250 kg
Nośność statyczna	310 kg
Płyta mocująca	105x85 mm
Rozstaw otworów	80x60 mm
Średnica otworów mocujących	9 mm
Wysokość całkowita	155 mm
Wysięg	40 mm
Hamulec	blokada całkowita (blokuje koło i obrót)
Masa	0,66 kg
Temperatura pracy ciągłej	od -25 do +80 °C
Temperatura, krótkotrwała (maks. 10 min)	od -30 do +110 °C
Twardość bieżnika	70 Shore D

Widełki ocynkowane galwanicznie, bez Cr(VI).

Właściwości i zastosowanie

Poliamid jest odporny na wiele chemikaliów, przenosi duże obciążenia i znosi uderzenia. Toleruje duże wahania temperatury. Na zamówienie: inne kolory koła i bieżnika oraz bieżnik przewodzący elektrycznie lub antystatyczny (ESD).

Prosimy przesłać nam rysunek lub wymiary zastępowanego kółka, a potwierdzimy dopasowanie. Wycena w ciągu jednego lub dwóch dni roboczych.

Dane z bazy produktów LIV, październik 2026.