Kółko transportowe obrotowe z blokadą całkowitą 100 mm, guma czarna, łożysko ślizgowe, płyta 105x85 mm, 80 kg, nr art. 30303

Kółko transportowe obrotowe z blokadą całkowitą o średnicy koła 100 mm, czarny bieżnik gumowy, łożysko ślizgowe. Nośność dynamiczna wynosi 80 kg, statyczna 100 kg, mocowanie na płycie mocującej 105x85 mm, rozstaw otworów 80x60 mm.



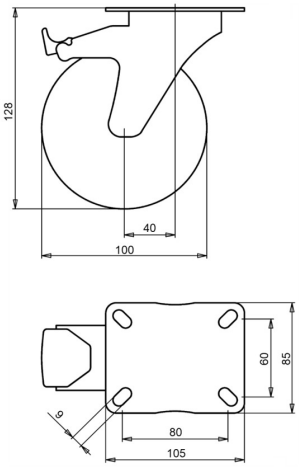

Numer rysunku **2-622 A** | Numer artykułu **30303** | EAN **3838461303036**

Typ	Kółko transportowe obrotowe z blokadą całkowitą
Średnica koła	100 mm
Szerokość koła	32 mm
Bieżnik	czarny bieżnik gumowy, 80 Shore A
Kolor bieżnika	czarny
Tarcza koła	stal ocynkowana galwanicznie, bez Cr(VI)
Rodzaj łożyska	łożysko ślizgowe
Nośność dynamiczna	80 kg
Nośność statyczna	100 kg
Płyta mocująca	105x85 mm
Rozstaw otworów	80x60 mm
Średnica otworów mocujących	9 mm
Wysokość całkowita	128 mm
Wysięg	40 mm
Hamulec	blokada całkowita (blokuje koło i obrót)
Masa	1 kg
Temperatura pracy ciągłej	od -20 do +70 °C
Temperatura, krótkotrwała (maks. 10 min)	od -30 do +80 °C

Widełki ocynkowane galwanicznie, bez Cr(VI). Bieżnik wolny od WWA (dyrektywa UE 2005/69/WE). Przebadano zgodnie z EN 12532.

Właściwości i zastosowanie

Łatwo skręca i radzi sobie z nierówną podłogą oraz przeszkodami. Stalowa felga i gumowy bieżnik tworzą wytrzymałe koło. Na zamówienie: inne kolory koła i bieżnika oraz bieżnik przewodzący elektrycznie lub antystatyczny (ESD).

Prosimy przesłać nam rysunek lub wymiary zastępowanego kółka, a potwierdzimy dopasowanie. Wycena w ciągu jednego lub dwóch dni roboczych.

Dane z bazy produktów LIV, październik 2026.