Ruota girevole 80 mm, polipropilene, boccola, piastra 105x85 mm, 100 kg, Cod. 66852, nucleo ruota bianco

Ruota girevole con ruota da 80 mm di diametro, ruota monolitica in polipropilene, su boccola. Portata 100 kg dinamici e 120 kg statici, fissaggio con piastra di attacco da 105x85 mm, interasse fori 80x60 mm.



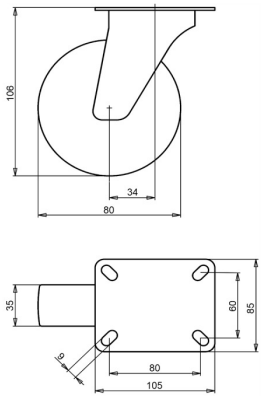

Numero disegno **2-670 ISO** | Codice articolo **66852** | EAN **3838461668524**

Tipo	Ruota girevole
Diametro ruota	80 mm
Larghezza ruota	35 mm
Rivestimento	ruota monolitica in polipropilene, 60±5 Shore D
Nucleo ruota	polipropilene
Organo di rotolamento	boccola
Portata dinamica	100 kg
Portata statica	120 kg
Piastra di attacco	105x85 mm
Interasse fori	80x60 mm
Diametro dei fori di fissaggio	9 mm
Altezza totale	106 mm
Disassamento	34 mm
Peso	0,59 kg
Temperatura di esercizio continuo	da -20 a +60 °C
Durezza del battistrada	60 Shore D

Forcella zincata elettroliticamente e senza Cr(VI).

Caratteristiche e applicazioni

Il polipropilene resiste agli acidi, si consuma lentamente e rotola con bassa resistenza. Su richiesta: altri colori per ruota e rivestimento, nonché un rivestimento elettricamente conduttivo o antistatico (ESD).

Inviateci il disegno o le dimensioni della ruota da sostituire e vi confermeremo la compatibilità. Preventivo entro 1 o 2 giorni lavorativi.

Dati dalla banca dati prodotti LIV, ottobre 2026.