Ruota fissa 200 mm per carichi pesanti, poliuretano, cuscinetto a sfere, piastra 140x118 mm, 1000 kg, Cod. 61004

Ruota fissa per carichi pesanti, rivestimento in poliuretano, cuscinetto a sfere, diametro ruota 200 mm. Portata 1000 kg dinamici e 1250 kg statici, fissaggio con piastra di attacco da 140x118 mm, interasse fori 105x80 mm.



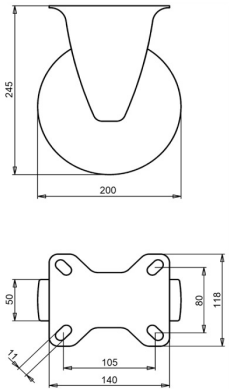

Numero disegno **2-330 ISO** | Codice articolo **61004** | EAN **3838461610042**

Tipo	Ruota fissa per carichi pesanti
Diametro ruota	200 mm
Larghezza ruota	50 mm
Rivestimento	rivestimento in poliuretano, 92 Shore A
Colore del rivestimento	arancione-rosso-marrone
Nucleo ruota	ghisa
Organo di rotolamento	cuscinetto a sfere
Portata dinamica	1000 kg
Portata statica	1250 kg
Piastra di attacco	140x118 mm
Interasse fori	105x80 mm
Diametro dei fori di fissaggio	11 mm
Altezza totale	245 mm
Peso	5,7 kg
Temperatura di esercizio continuo	da -20 a +70 °C
Temperatura, esposizione breve (max. 10 min)	da -30 a +80 °C
Materiale del battistrada	Poliuretano iniettato
Blocco direzionale	Opzionale

Caratteristiche e applicazioni

Mantiene la forma da ferma, si spinge con facilità e va bene su pavimenti granulosi. Su richiesta: altri colori per ruota e rivestimento, nonché un rivestimento elettricamente conduttivo o antistatico (ESD).

Inviateci il disegno o le dimensioni della ruota da sostituire e vi confermeremo la compatibilità. Preventivo entro 1 o 2 giorni lavorativi.

Dati dalla banca dati prodotti LIV, ottobre 2026.