Ruota girevole 200 mm per carichi pesanti, poliuretano, cuscinetto a sfere, piastra 140x110 mm, 1000 kg, Cod. 61003

Ruota girevole per carichi pesanti, diametro ruota 200 mm, rivestimento in poliuretano, con cuscinetto a sfere. Sopporta 1000 kg dinamici e 1250 kg statici, fissaggio con piastra di attacco da 140x110 mm, interasse fori 105x80 mm.



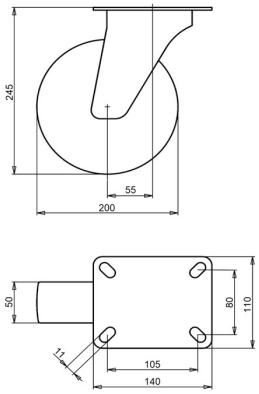

Numero disegno **2-370 ISO** | Codice articolo **61003** | EAN **3838461610035**

Tipo	Ruota girevole per carichi pesanti
Diametro ruota	200 mm
Larghezza ruota	50 mm
Rivestimento	rivestimento in poliuretano, 92 Shore A
Colore del rivestimento	arancione-rosso-marrone
Nucleo ruota	ghisa
Organo di rotolamento	cuscinetto a sfere
Portata dinamica	1000 kg
Portata statica	1250 kg
Piastra di attacco	140x110 mm
Interasse fori	105x80 mm
Diametro dei fori di fissaggio	11 mm
Altezza totale	245 mm
Disassamento	55 mm
Bloccaggio direzionale	opzionale
Peso	6,8 kg
Temperatura di esercizio continuo	da -20 a +70 °C
Temperatura, esposizione breve (max. 10 min)	da -30 a +80 °C
Materiale del battistrada	Poliuretano iniettato

Caratteristiche e applicazioni

Mantiene la forma da ferma, si spinge con facilità e va bene su pavimenti granulosi. Su richiesta: altri colori per ruota e rivestimento, nonché un rivestimento elettricamente conduttivo o antistatico (ESD).

Inviateci il disegno o le dimensioni della ruota da sostituire e vi confermeremo la compatibilità. Preventivo entro 1 o 2 giorni lavorativi.

Dati dalla banca dati prodotti LIV, ottobre 2026.