Ruota fissa 200 mm per carichi pesanti, ghisa, cuscinetto a sfere, piastra 140x110 mm, 800 kg, Cod. 56395

Ruota fissa per carichi pesanti, diametro ruota 200 mm, rivestimento in ghisa, con cuscinetto a sfere. Sopporta 800 kg dinamici e 1000 kg statici, fissaggio con piastra di attacco da 140x110 mm, interasse fori 105x80 mm.



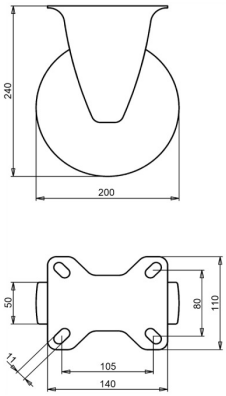

Numero disegno **2-151-40K** | Codice articolo **56395** | EAN **3838461563959**

Tipo	Ruota fissa per carichi pesanti
Diametro ruota	200 mm
Larghezza ruota	50 mm
Rivestimento	rivestimento in ghisa, 65 Shore A
Colore del rivestimento	nero
Nucleo ruota	ghisa
Organo di rotolamento	cuscinetto a sfere
Portata dinamica	800 kg
Portata statica	1000 kg
Piastra di attacco	140x110 mm
Interasse fori	105x80 mm
Diametro dei fori di fissaggio	11 mm
Altezza totale	240 mm
Peso	6 kg
Temperatura di esercizio continuo	da -40 a +130 °C
Temperatura, esposizione breve (max. 10 min)	da -40 a +130 °C
Blocco direzionale	Opzionale

Forcella zincata elettroliticamente e senza Cr(VI).

Caratteristiche e applicazioni

Si consuma lentamente e rotola con bassa resistenza. Le forti variazioni di temperatura non sono un problema. Su richiesta: altri colori per ruota e rivestimento, nonché un rivestimento elettricamente conduttivo o antistatico (ESD).

Inviateci il disegno o le dimensioni della ruota da sostituire e vi confermeremo la compatibilità. Preventivo entro 1 o 2 giorni lavorativi.

Dati dalla banca dati prodotti LIV, ottobre 2026.