Ruota girevole 75 mm per collettività, gomma termoplastica (TPE), cuscinetto a sfere, piastra 60x60 mm, 60 kg, Cod. 44815

Ruota girevole per collettività, diametro ruota 75 mm, rivestimento in gomma termoplastica (TPE), con cuscinetto a sfere. Sopporta 60 kg dinamici e 70 kg statici, fissaggio con piastra di attacco da 60x60 mm, interasse fori 43x43 mm.



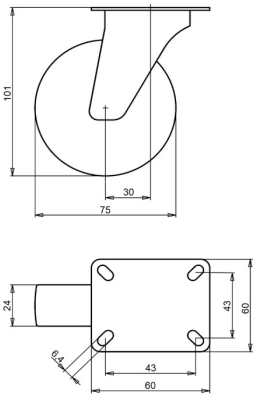

Numero disegno **2-7PG-15K** | Codice articolo **44815** | EAN **3838461448157**

Tipo	Ruota girevole per collettività
Diametro ruota	75 mm
Larghezza ruota	24 mm
Rivestimento	rivestimento in gomma termoplastica (TPE), 82 Shore A
Colore del rivestimento	grigio
Nucleo ruota	polipropilene
Organo di rotolamento	cuscinetto a sfere
Portata dinamica	60 kg
Portata statica	70 kg
Piastra di attacco	60x60 mm
Interasse fori	43x43 mm
Diametro dei fori di fissaggio	6,4 mm
Altezza totale	101 mm
Disassamento	30 mm
Peso	0,32 kg
Temperatura di esercizio continuo	da -20 a +60 °C
Temperatura, esposizione breve (max. 10 min)	da -30 a +80 °C
Materiale del battistrada	Polietilene

Forcella zincata elettroliticamente e senza Cr(VI).

Caratteristiche e applicazioni

Protetta dalla polvere e senza tracce sul pavimento. Gira con facilità. Su richiesta: altri colori per ruota e rivestimento, nonché un rivestimento elettricamente conduttivo o antistatico (ESD).

Inviateci il disegno o le dimensioni della ruota da sostituire e vi confermeremo la compatibilità. Preventivo entro 1 o 2 giorni lavorativi.

Dati dalla banca dati prodotti LIV, ottobre 2026.