Ruota singola 160 mm in acciaio inox, poliuretano, boccola, foro asse 12,5 mm, 400 kg, Cod. 43105

Ruota singola in acciaio inox, rivestimento in poliuretano, boccola, diametro ruota 160 mm. Portata 400 kg dinamici e 500 kg statici, foro asse da 12,5 mm.

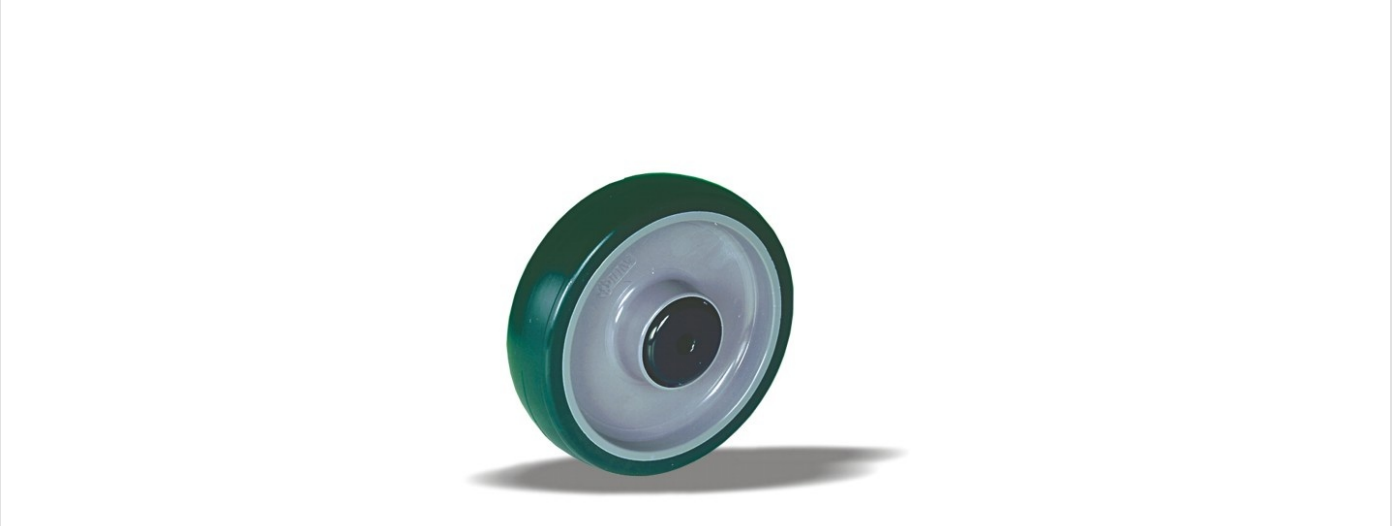

Numero disegno **2-050-32D** | Codice articolo **43105** | EAN **3838461431050**

Tipo	Ruota singola in acciaio inox
Diametro ruota	160 mm
Larghezza ruota	50 mm
Rivestimento	rivestimento in poliuretano, 92 Shore A
Colore del rivestimento	verde
Nucleo ruota	poliammide
Organo di rotolamento	boccola
Portata dinamica	400 kg
Portata statica	500 kg
Foro asse	12,5 mm
Peso	0,5 kg
Temperatura di esercizio continuo	da -25 a +55 °C
Temperatura, esposizione breve (max. 10 min)	da -30 a +55 °C
Tipo di fissaggio	Mozzo ruota
Lunghezza mozzo	58 mm
Materiale del battistrada	Poliuretano iniettato

Caratteristiche e applicazioni

Poca deformazione quando il carico resta fermo, e resistenza all'olio. L'intervallo di temperatura è ampio, vedere la tabella. Su richiesta: altri colori per ruota e rivestimento, nonché un rivestimento elettricamente conduttivo o antistatico (ESD).

Inviateci il disegno o le dimensioni della ruota da sostituire e vi confermeremo la compatibilità. Preventivo entro 1 o 2 giorni lavorativi.

Dati dalla banca dati prodotti LIV, ottobre 2026.