Ruota girevole 200 mm per carichi pesanti, poliuretano, boccola, piastra 140x110 mm, 500 kg, Cod. 42595

Ruota girevole per carichi pesanti, diametro ruota 200 mm, rivestimento in poliuretano, con boccola. Sopporta 500 kg dinamici e 620 kg statici, fissaggio con piastra di attacco da 140x110 mm, interasse fori 105x80 mm.



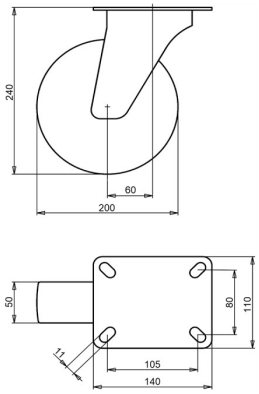

Numero disegno **2-082-40D** | Codice articolo **42595** | EAN **3838461425950**

Tipo	Ruota girevole per carichi pesanti
Diametro ruota	200 mm
Larghezza ruota	50 mm
Rivestimento	rivestimento in poliuretano, 92 Shore A
Colore del rivestimento	verde
Nucleo ruota	poliammide
Organo di rotolamento	boccola
Portata dinamica	500 kg
Portata statica	620 kg
Piastra di attacco	140x110 mm
Interasse fori	105x80 mm
Diametro dei fori di fissaggio	11 mm
Altezza totale	240 mm
Disassamento	60 mm
Bloccaggio direzionale	opzionale
Peso	2,85 kg
Temperatura di esercizio continuo	da -25 a +55 °C
Temperatura, esposizione breve (max. 10 min)	da -30 a +55 °C
Materiale del battistrada	Poliuretano iniettato

Forcella zincata elettroliticamente e senza Cr(VI).

Caratteristiche e applicazioni

Resiste a molte sostanze chimiche. Il rivestimento in poliuretano grava poco sul pavimento e la ruota parte con poco sforzo. Su richiesta: altri colori per ruota e rivestimento, nonché un rivestimento elettricamente conduttivo o antistatico (ESD).

Inviateci il disegno o le dimensioni della ruota da sostituire e vi confermeremo la compatibilità. Preventivo entro 1 o 2 giorni lavorativi.

Dati dalla banca dati prodotti LIV, ottobre 2026.