Ruota girevole con freno totale 200 mm per carichi pesanti, ghisa, cuscinetto a sfere, piastra 140x110 mm, 800 kg, Cod. 42533

Ruota girevole con freno totale per carichi pesanti, rivestimento in ghisa, cuscinetto a sfere, diametro ruota 200 mm. Portata 800 kg dinamici e 1000 kg statici, fissaggio con piastra di attacco da 140x110 mm, interasse fori 105x80 mm.



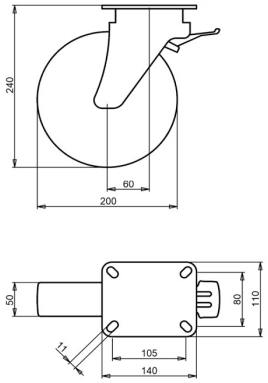

Numero disegno **2-153-40K** | Codice articolo **42533** | EAN **3838461425332**

Tipo	Ruota girevole con freno totale per carichi pesanti
Diametro ruota	200 mm
Larghezza ruota	50 mm
Rivestimento	rivestimento in ghisa, 180-220 180-220 HB
Nucleo ruota	ghisa
Organo di rotolamento	cuscinetto a sfere
Portata dinamica	800 kg
Portata statica	1000 kg
Piastra di attacco	140x110 mm
Interasse fori	105x80 mm
Diametro dei fori di fissaggio	11 mm
Altezza totale	240 mm
Disassamento	60 mm
Freno	freno totale (blocca ruota e rotazione)
Bloccaggio direzionale	opzionale
Peso	6,9 kg
Temperatura di esercizio continuo	da -40 a +130 °C
Temperatura, esposizione breve (max. 10 min)	da -40 a +130 °C

Forcella zincata elettroliticamente e senza Cr(VI).

Caratteristiche e applicazioni

Si consuma lentamente e rotola con bassa resistenza. Le forti variazioni di temperatura non sono un problema. Su richiesta: altri colori per ruota e rivestimento, nonché un rivestimento elettricamente conduttivo o antistatico (ESD).

Inviateci il disegno o le dimensioni della ruota da sostituire e vi confermeremo la compatibilità. Preventivo entro 1 o 2 giorni lavorativi.

Dati dalla banca dati prodotti LIV, ottobre 2026.