Ruota girevole con freno totale 160 mm per carichi pesanti, poliuretano, cuscinetto a sfere, piastra 140x110 mm, 400 kg, Cod. 42475

Ruota girevole con freno totale per carichi pesanti, diametro ruota 160 mm, rivestimento in poliuretano, con cuscinetto a sfere. Sopporta 400 kg dinamici e 500 kg statici, fissaggio con piastra di attacco da 140x110 mm, interasse fori 105x80 mm.



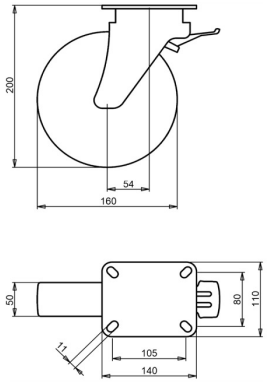

Numero disegno **2-083-32K** | Codice articolo **42475** | EAN **3838461424755**

Tipo	Ruota girevole con freno totale per carichi pesanti
Diametro ruota	160 mm
Larghezza ruota	50 mm
Rivestimento	rivestimento in poliuretano, 92 Shore A
Colore del rivestimento	verde
Nucleo ruota	poliammide
Organo di rotolamento	cuscinetto a sfere
Portata dinamica	400 kg
Portata statica	500 kg
Piastra di attacco	140x110 mm
Interasse fori	105x80 mm
Diametro dei fori di fissaggio	11 mm
Altezza totale	200 mm
Disassamento	54 mm
Freno	freno totale (blocca ruota e rotazione)
Bloccaggio direzionale	opzionale
Peso	2,8 kg
Temperatura di esercizio continuo	da -25 a +55 °C
Temperatura, esposizione breve (max. 10 min)	da -30 a +55 °C
Materiale del battistrada	Poliuretano iniettato

Forcella zincata elettroliticamente e senza Cr(VI).

Caratteristiche e applicazioni

Resiste a molte sostanze chimiche. Il rivestimento in poliuretano grava poco sul pavimento e la ruota parte con poco sforzo. Su richiesta: altri colori per ruota e rivestimento, nonché un rivestimento elettricamente conduttivo o antistatico (ESD).

Inviateci il disegno o le dimensioni della ruota da sostituire e vi confermeremo la compatibilità. Preventivo entro 1 o 2 giorni lavorativi.

Dati dalla banca dati prodotti LIV, ottobre 2026.