Ruota girevole con freno totale 100 mm in acciaio inox, poliuretano, cuscinetto a sfere, piastra 105x85 mm, 150 kg, Cod. 42183

Ruota girevole con freno totale in acciaio inox con ruota da 100 mm di diametro, rivestimento in poliuretano, su cuscinetto a sfere. Portata 150 kg dinamici e 180 kg statici, fissaggio con piastra di attacco da 105x85 mm, interasse fori 80x60 mm.



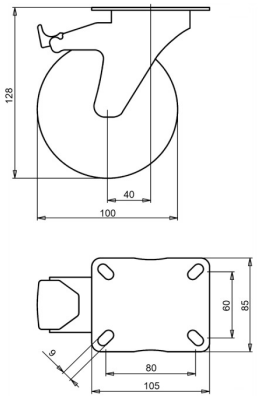

Numero disegno **2-053-20K** | Codice articolo **42183** | EAN **3838461421839**

Tipo	Ruota girevole con freno totale in acciaio inox
Diametro ruota	100 mm
Larghezza ruota	32 mm
Rivestimento	rivestimento in poliuretano, 92 Shore A
Colore del rivestimento	verde
Nucleo ruota	poliammide
Organo di rotolamento	cuscinetto a sfere
Portata dinamica	150 kg
Portata statica	180 kg
Piastra di attacco	105x85 mm
Interasse fori	80x60 mm
Diametro dei fori di fissaggio	9 mm
Altezza totale	128 mm
Disassamento	40 mm
Freno	freno totale (blocca ruota e rotazione)
Peso	0,92 kg
Temperatura di esercizio continuo	da -25 a +55 °C
Temperatura, esposizione breve (max. 10 min)	da -30 a +55 °C
Materiale del battistrada	Poliuretano iniettato

Caratteristiche e applicazioni

Poca deformazione quando il carico resta fermo, e resistenza all'olio. L'intervallo di temperatura è ampio, vedere la tabella. Su richiesta: altri colori per ruota e rivestimento, nonché un rivestimento elettricamente conduttivo o antistatico (ESD).

Inviateci il disegno o le dimensioni della ruota da sostituire e vi confermeremo la compatibilità. Preventivo entro 1 o 2 giorni lavorativi.

Dati dalla banca dati prodotti LIV, ottobre 2026.