Ruota girevole con freno totale 200 mm in acciaio inox, gomma grigia, boccola, piastra 135x110 mm, 230 kg, Cod. 41913

Ruota girevole con freno totale in acciaio inox con ruota da 200 mm di diametro, rivestimento in gomma grigia, su boccola. Portata 230 kg dinamici e 280 kg statici, fissaggio con piastra di attacco da 135x110 mm, interasse fori 105x80 mm.



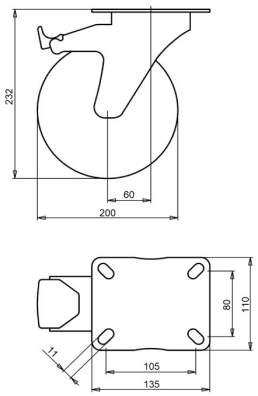

Numero disegno **2-941 ISO** | Codice articolo **41913** | EAN **3838461419133**

Tipo	Ruota girevole con freno totale in acciaio inox
Diametro ruota	200 mm
Larghezza ruota	50 mm
Rivestimento	rivestimento in gomma grigia, 83 Shore A
Colore del rivestimento	grigio
Nucleo ruota	polipropilene
Organo di rotolamento	boccola
Portata dinamica	230 kg
Portata statica	280 kg
Piastra di attacco	135x110 mm
Interasse fori	105x80 mm
Diametro dei fori di fissaggio	11 mm
Altezza totale	232 mm
Disassamento	60 mm
Freno	freno totale (blocca ruota e rotazione)
Peso	2,94 kg
Temperatura di esercizio continuo	da -20 a +70 °C
Temperatura, esposizione breve (max. 10 min)	da -30 a +80 °C

Rivestimento privo di IPA (direttiva UE 2005/69/CE).

Caratteristiche e applicazioni

La gomma grigia protegge il pavimento. La ruota va bene in aree umide e con la pulizia a vapore e supera con dolcezza gli ostacoli bassi. Su richiesta: altri colori per ruota e rivestimento, nonché un rivestimento elettricamente conduttivo o antistatico (ESD).

Inviateci il disegno o le dimensioni della ruota da sostituire e vi confermeremo la compatibilità. Preventivo entro 1 o 2 giorni lavorativi.

Dati dalla banca dati prodotti LIV, ottobre 2026.