Ruota girevole con freno totale 180 mm in acciaio inox, gomma grigia, boccola, piastra 135x110 mm, 200 kg, Cod. 41904

Ruota girevole con freno totale in acciaio inox con ruota da 180 mm di diametro, rivestimento in gomma grigia, su boccola. Portata 200 kg dinamici e 250 kg statici, fissaggio con piastra di attacco da 135x110 mm, interasse fori 105x80 mm.



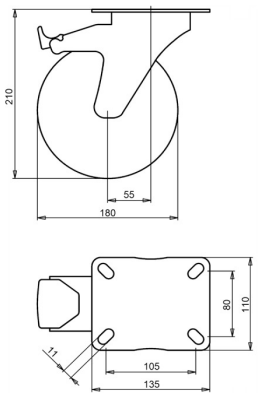

Numero disegno **2-940 ISO** | Codice articolo **41904** | EAN **3838461419041**

Tipo	Ruota girevole con freno totale in acciaio inox
Diametro ruota	180 mm
Larghezza ruota	50 mm
Rivestimento	rivestimento in gomma grigia, 83 Shore A
Colore del rivestimento	grigio
Nucleo ruota	polipropilene
Organo di rotolamento	boccola
Portata dinamica	200 kg
Portata statica	250 kg
Piastra di attacco	135x110 mm
Interasse fori	105x80 mm
Diametro dei fori di fissaggio	11 mm
Altezza totale	210 mm
Disassamento	55 mm
Freno	freno totale (blocca ruota e rotazione)
Peso	2,6 kg
Temperatura di esercizio continuo	da -20 a +70 °C
Temperatura, esposizione breve (max. 10 min)	da -30 a +80 °C

Rivestimento privo di IPA (direttiva UE 2005/69/CE).

Caratteristiche e applicazioni

La gomma grigia protegge il pavimento. La ruota va bene in aree umide e con la pulizia a vapore e supera con dolcezza gli ostacoli bassi. Su richiesta: altri colori per ruota e rivestimento, nonché un rivestimento elettricamente conduttivo o antistatico (ESD).

Inviateci il disegno o le dimensioni della ruota da sostituire e vi confermeremo la compatibilità. Preventivo entro 1 o 2 giorni lavorativi.

Dati dalla banca dati prodotti LIV, ottobre 2026.