Ruota girevole 160 mm in acciaio inox, gomma grigia, boccola, piastra 135x110 mm, 180 kg, Cod. 41873

Ruota girevole in acciaio inox, rivestimento in gomma grigia, boccola, diametro ruota 160 mm. Portata 180 kg dinamici e 220 kg statici, fissaggio con piastra di attacco da 135x110 mm, interasse fori 105x80 mm.



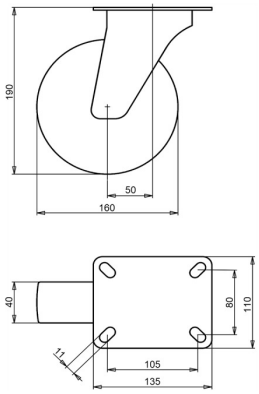

Numero disegno **2-925 ISO** | Codice articolo **41873** | EAN **3838461418730**

Tipo	Ruota girevole in acciaio inox
Diametro ruota	160 mm
Larghezza ruota	40 mm
Rivestimento	rivestimento in gomma grigia, 83 Shore A
Colore del rivestimento	grigio
Nucleo ruota	polipropilene
Organo di rotolamento	boccola
Portata dinamica	180 kg
Portata statica	220 kg
Piastra di attacco	135x110 mm
Interasse fori	105x80 mm
Diametro dei fori di fissaggio	11 mm
Altezza totale	190 mm
Disassamento	50 mm
Peso	2,25 kg
Temperatura di esercizio continuo	da -20 a +70 °C
Temperatura, esposizione breve (max. 10 min)	da -30 a +80 °C

Rivestimento privo di IPA (direttiva UE 2005/69/CE).

Caratteristiche e applicazioni

La gomma grigia protegge il pavimento. La ruota va bene in aree umide e con la pulizia a vapore e supera con dolcezza gli ostacoli bassi. Su richiesta: altri colori per ruota e rivestimento, nonché un rivestimento elettricamente conduttivo o antistatico (ESD).

Inviateci il disegno o le dimensioni della ruota da sostituire e vi confermeremo la compatibilità. Preventivo entro 1 o 2 giorni lavorativi.

Dati dalla banca dati prodotti LIV, ottobre 2026.