Ruota fissa 150 mm in acciaio inox, gomma grigia, cuscinetto a rulli, piastra 135x110 mm, 130 kg, Cod. 41834

Ruota fissa in acciaio inox, rivestimento in gomma grigia, cuscinetto a rulli, diametro ruota 150 mm. Portata 130 kg dinamici e 160 kg statici, fissaggio con piastra di attacco da 135x110 mm, interasse fori 105x80 mm.



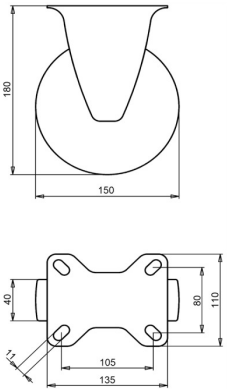

Numero disegno **2-954 ISO** | Codice articolo **41834** | EAN **3838461418341**

Tipo	Ruota fissa in acciaio inox
Diametro ruota	150 mm
Larghezza ruota	40 mm
Rivestimento	rivestimento in gomma grigia, 83 Shore A
Colore del rivestimento	grigio
Nucleo ruota	polipropilene
Organo di rotolamento	cuscinetto a rulli
Portata dinamica	130 kg
Portata statica	160 kg
Piastra di attacco	135x110 mm
Interasse fori	105x80 mm
Diametro dei fori di fissaggio	11 mm
Altezza totale	180 mm
Peso	1,6 kg
Temperatura di esercizio continuo	da -20 a +70 °C
Temperatura, esposizione breve (max. 10 min)	da -30 a +80 °C

Rivestimento privo di IPA (direttiva UE 2005/69/CE).

Caratteristiche e applicazioni

La gomma grigia protegge il pavimento. La ruota va bene in aree umide e con la pulizia a vapore e supera con dolcezza gli ostacoli bassi. Su richiesta: altri colori per ruota e rivestimento, nonché un rivestimento elettricamente conduttivo o antistatico (ESD).

Inviateci il disegno o le dimensioni della ruota da sostituire e vi confermeremo la compatibilità. Preventivo entro 1 o 2 giorni lavorativi.

Dati dalla banca dati prodotti LIV, ottobre 2026.