# Ruota girevole 160 mm in acciaio inox, poliuretano, cuscinetto a rulli, piastra 135x110 mm, 300 kg, Cod. 41714

Ruota girevole in acciaio inox, rivestimento in poliuretano, cuscinetto a rulli, diametro ruota 160 mm. Portata 300 kg dinamici e 370 kg statici, fissaggio con piastra di attacco da 135x110 mm, interasse fori 105x80 mm.



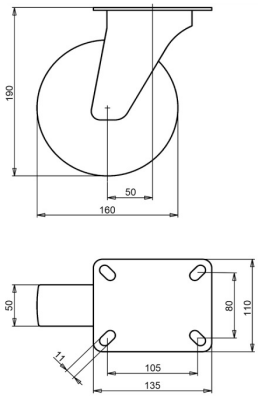


Numero disegno **2-052-32V** | Codice articolo **41714** | EAN **3838461417146**

| | |
|---|---|
| **Tipo** | Ruota girevole in acciaio inox |
| **Diametro ruota** | 160 mm |
| **Larghezza ruota** | 50 mm |
| **Rivestimento** | rivestimento in poliuretano, 92 Shore A |
| **Colore del rivestimento** | verde |
| **Nucleo ruota** | poliammide |
| **Organo di rotolamento** | cuscinetto a rulli |
| **Portata dinamica** | 300 kg |
| **Portata statica** | 370 kg |
| **Piastra di attacco** | 135x110 mm |
| **Interasse fori** | 105x80 mm |
| **Diametro dei fori di fissaggio** | 11 mm |
| **Altezza totale** | 190 mm |
| **Disassamento** | 50 mm |
| **Peso** | 1,64 kg |
| **Temperatura di esercizio continuo** | da -25 a +55 °C |
| **Temperatura, esposizione breve (max. 10 min)** | da -30 a +55 °C |
| **Materiale del battistrada** | Poliuretano iniettato |

## Caratteristiche e applicazioni

Poca deformazione quando il carico resta fermo, e resistenza all'olio. L'intervallo di temperatura è ampio, vedere la tabella. Su richiesta: altri colori per ruota e rivestimento, nonché un rivestimento elettricamente conduttivo o antistatico (ESD).

Inviateci il disegno o le dimensioni della ruota da sostituire e vi confermeremo la compatibilità. Preventivo entro 1 o 2 giorni lavorativi.

Dati dalla banca dati prodotti LIV, ottobre 2026.