Ruota fissa 160 mm in acciaio inox, poliuretano, boccola, piastra 135x110 mm, 300 kg, Cod. 41704

Ruota fissa in acciaio inox, diametro ruota 160 mm, rivestimento in poliuretano, con boccola. Sopporta 300 kg dinamici e 370 kg statici, fissaggio con piastra di attacco da 135x110 mm, interasse fori 105x80 mm.



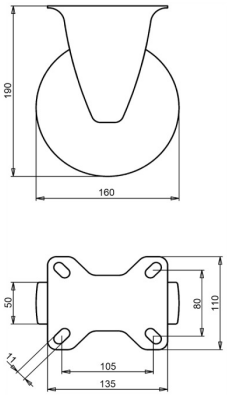

Numero disegno **2-051-32D** | Codice articolo **41704** | EAN **3838461417047**

Tipo	Ruota fissa in acciaio inox
Diametro ruota	160 mm
Larghezza ruota	50 mm
Rivestimento	rivestimento in poliuretano, 92 Shore A
Colore del rivestimento	verde
Nucleo ruota	poliammide
Organo di rotolamento	boccola
Portata dinamica	300 kg
Portata statica	370 kg
Piastra di attacco	135x110 mm
Interasse fori	105x80 mm
Diametro dei fori di fissaggio	11 mm
Altezza totale	190 mm
Peso	1 kg
Temperatura di esercizio continuo	da -25 a +55 °C
Temperatura, esposizione breve (max. 10 min)	da -30 a +55 °C
Materiale del battistrada	Poliuretano iniettato

Caratteristiche e applicazioni

Poca deformazione quando il carico resta fermo, e resistenza all'olio. L'intervallo di temperatura è ampio, vedere la tabella. Su richiesta: altri colori per ruota e rivestimento, nonché un rivestimento elettricamente conduttivo o antistatico (ESD).

Inviateci il disegno o le dimensioni della ruota da sostituire e vi confermeremo la compatibilità. Preventivo entro 1 o 2 giorni lavorativi.

Dati dalla banca dati prodotti LIV, ottobre 2026.