Ruota girevole con freno totale 150 mm in acciaio inox, poliammide, cuscinetto a rulli, piastra 135x110 mm, 300 kg, Cod. 41663

Ruota girevole con freno totale in acciaio inox, ruota monolitica in poliammide, cuscinetto a rulli, diametro ruota 150 mm. Portata 300 kg dinamici e 370 kg statici, fissaggio con piastra di attacco da 135x110 mm, interasse fori 105x80 mm.



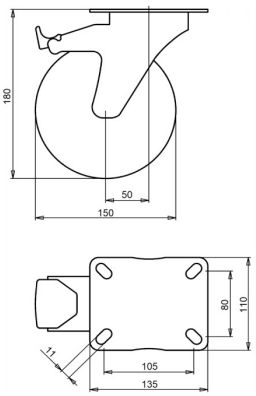

Numero disegno **2-724 A** | Codice articolo **41663** | EAN **3838461416637**

Tipo	Ruota girevole con freno totale in acciaio inox
Diametro ruota	150 mm
Larghezza ruota	46 mm
Rivestimento	ruota monolitica in poliammide, 70±5 Shore D
Nucleo ruota	poliammide
Organo di rotolamento	cuscinetto a rulli
Portata dinamica	300 kg
Portata statica	370 kg
Piastra di attacco	135x110 mm
Interasse fori	105x80 mm
Diametro dei fori di fissaggio	11 mm
Altezza totale	180 mm
Disassamento	50 mm
Freno	freno totale (blocca ruota e rotazione)
Peso	1,7 kg
Temperatura di esercizio continuo	da -25 a +80 °C
Temperatura, esposizione breve (max. 10 min)	da -30 a +110 °C
Durezza del battistrada	70 Shore D

Caratteristiche e applicazioni

La ruota si può lavare spesso e va bene in ambienti caldi e umidi. L'acciaio inox non arrugginisce e mantiene il suo aspetto. Su richiesta: altri colori per ruota e rivestimento, nonché un rivestimento elettricamente conduttivo o antistatico (ESD).

Inviateci il disegno o le dimensioni della ruota da sostituire e vi confermeremo la compatibilità. Preventivo entro 1 o 2 giorni lavorativi.

Dati dalla banca dati prodotti LIV, ottobre 2026.