Ruota girevole 100 mm in acciaio inox, gomma elastica, boccola, piastra 105x85 mm, 150 kg, Cod. 41584

Ruota girevole in acciaio inox, diametro ruota 100 mm, gomma elastica, con boccola. Sopporta 150 kg dinamici e 180 kg statici, fissaggio con piastra di attacco da 105x85 mm, interasse fori 80x60 mm.



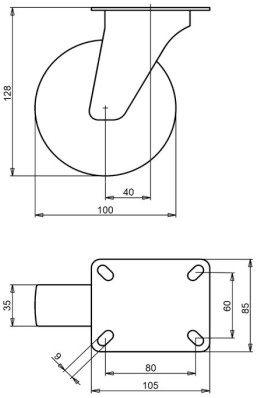

Numero disegno **2-042-20D** | Codice articolo **41584** | EAN **3838461415845**

Tipo	Ruota girevole in acciaio inox
Diametro ruota	100 mm
Larghezza ruota	35 mm
Rivestimento	gomma elastica, 70 Shore A
Colore del rivestimento	verde
Nucleo ruota	poliammide
Organo di rotolamento	boccola
Portata dinamica	150 kg
Portata statica	180 kg
Piastra di attacco	105x85 mm
Interasse fori	80x60 mm
Diametro dei fori di fissaggio	9 mm
Altezza totale	128 mm
Disassamento	40 mm
Peso	0,83 kg
Temperatura di esercizio continuo	da -25 a +80 °C
Temperatura, esposizione breve (max. 10 min)	da -30 a +110 °C

Rivestimento privo di IPA (direttiva UE 2005/69/CE).

Caratteristiche e applicazioni

Assorbe gli urti e scorre dolcemente sulle irregolarità. Facile da pulire. Su richiesta: altri colori per ruota e rivestimento, nonché un rivestimento elettricamente conduttivo o antistatico (ESD).

Inviateci il disegno o le dimensioni della ruota da sostituire e vi confermeremo la compatibilità. Preventivo entro 1 o 2 giorni lavorativi.

Dati dalla banca dati prodotti LIV, ottobre 2026.