Ruota girevole con freno totale 125 mm in acciaio inox, poliammide, boccola, piastra 105x85 mm, 250 kg, Cod. 41305

Ruota girevole con freno totale in acciaio inox, diametro ruota 125 mm, ruota monolitica in poliammide, con boccola. Sopporta 250 kg dinamici e 310 kg statici, fissaggio con piastra di attacco da 105x85 mm, interasse fori 80x60 mm.



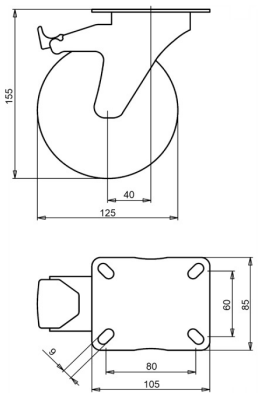

Numero disegno **2-684 A** | Codice articolo **41305** | EAN **3838461413056**

Tipo	Ruota girevole con freno totale in acciaio inox
Diametro ruota	125 mm
Larghezza ruota	38 mm
Rivestimento	ruota monolitica in poliammide, 70±5 Shore D
Nucleo ruota	poliammide
Organo di rotolamento	boccola
Portata dinamica	250 kg
Portata statica	310 kg
Piastra di attacco	105x85 mm
Interasse fori	80x60 mm
Diametro dei fori di fissaggio	9 mm
Altezza totale	155 mm
Disassamento	40 mm
Freno	freno totale (blocca ruota e rotazione)
Peso	0,66 kg
Temperatura di esercizio continuo	da -25 a +80 °C
Temperatura, esposizione breve (max. 10 min)	da -30 a +110 °C
Durezza del battistrada	70 Shore D

Caratteristiche e applicazioni

La ruota si può lavare spesso e va bene in ambienti caldi e umidi. L'acciaio inox non arrugginisce e mantiene il suo aspetto. Su richiesta: altri colori per ruota e rivestimento, nonché un rivestimento elettricamente conduttivo o antistatico (ESD).

Inviateci il disegno o le dimensioni della ruota da sostituire e vi confermeremo la compatibilità. Preventivo entro 1 o 2 giorni lavorativi.

Dati dalla banca dati prodotti LIV, ottobre 2026.