Ruota girevole con freno totale 100 mm in acciaio inox, poliammide, boccola, piastra 105x85 mm, 200 kg, Cod. 41303

Ruota girevole con freno totale in acciaio inox, ruota monolitica in poliammide, boccola, diametro ruota 100 mm. Portata 200 kg dinamici e 250 kg statici, fissaggio con piastra di attacco da 105x85 mm, interasse fori 80x60 mm.



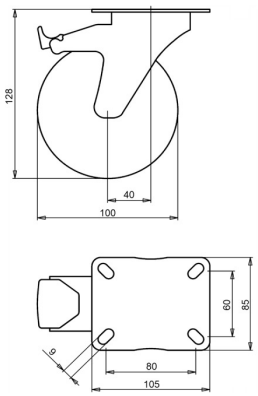

Numero disegno **2-683 A** | Codice articolo **41303** | EAN **3838461413032**

Tipo	Ruota girevole con freno totale in acciaio inox
Diametro ruota	100 mm
Larghezza ruota	35 mm
Rivestimento	ruota monolitica in poliammide, 70±5 Shore D
Nucleo ruota	poliammide
Organo di rotolamento	boccola
Portata dinamica	200 kg
Portata statica	250 kg
Piastra di attacco	105x85 mm
Interasse fori	80x60 mm
Diametro dei fori di fissaggio	9 mm
Altezza totale	128 mm
Disassamento	40 mm
Freno	freno totale (blocca ruota e rotazione)
Peso	0,61 kg
Temperatura di esercizio continuo	da -25 a +80 °C
Temperatura, esposizione breve (max. 10 min)	da -30 a +110 °C
Durezza del battistrada	70 Shore D

Caratteristiche e applicazioni

La ruota si può lavare spesso e va bene in ambienti caldi e umidi. L'acciaio inox non arrugginisce e mantiene il suo aspetto. Su richiesta: altri colori per ruota e rivestimento, nonché un rivestimento elettricamente conduttivo o antistatico (ESD).

Inviateci il disegno o le dimensioni della ruota da sostituire e vi confermeremo la compatibilità. Preventivo entro 1 o 2 giorni lavorativi.

Dati dalla banca dati prodotti LIV, ottobre 2026.