Ruota girevole con freno totale 100 mm in acciaio inox, poliammide, cuscinetto a rulli, piastra 105x85 mm, 200 kg, Cod. 41295

Ruota girevole con freno totale in acciaio inox con ruota da 100 mm di diametro, ruota monolitica in poliammide, su cuscinetto a rulli. Portata 200 kg dinamici e 250 kg statici, fissaggio con piastra di attacco da 105x85 mm, interasse fori 80x60 mm.



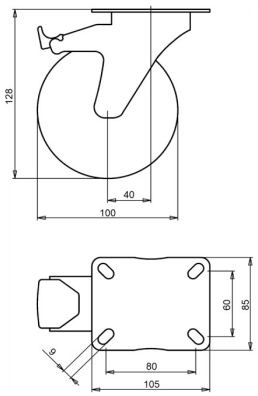

Numero disegno **2-722 A** | Codice articolo **41295** | EAN **3838461412950**

Tipo	Ruota girevole con freno totale in acciaio inox
Diametro ruota	100 mm
Larghezza ruota	35 mm
Rivestimento	ruota monolitica in poliammide, 70±5 Shore D
Nucleo ruota	poliammide
Organo di rotolamento	cuscinetto a rulli
Portata dinamica	200 kg
Portata statica	250 kg
Piastra di attacco	105x85 mm
Interasse fori	80x60 mm
Diametro dei fori di fissaggio	9 mm
Altezza totale	128 mm
Disassamento	40 mm
Freno	freno totale (blocca ruota e rotazione)
Peso	0,65 kg
Temperatura di esercizio continuo	da -25 a +80 °C
Temperatura, esposizione breve (max. 10 min)	da -30 a +110 °C
Durezza del battistrada	70 Shore D

Caratteristiche e applicazioni

La ruota si può lavare spesso e va bene in ambienti caldi e umidi. L'acciaio inox non arrugginisce e mantiene il suo aspetto. Su richiesta: altri colori per ruota e rivestimento, nonché un rivestimento elettricamente conduttivo o antistatico (ESD).

Inviateci il disegno o le dimensioni della ruota da sostituire e vi confermeremo la compatibilità. Preventivo entro 1 o 2 giorni lavorativi.

Dati dalla banca dati prodotti LIV, ottobre 2026.