# Ruota girevole con freno totale 80 mm in acciaio inox, poliammide, boccola, piastra 105x85 mm, 150 kg, Cod. 41294

Ruota girevole con freno totale in acciaio inox, ruota monolitica in poliammide, boccola, diametro ruota 80 mm. Portata 150 kg dinamici e 180 kg statici, fissaggio con piastra di attacco da 105x85 mm, interasse fori 80x60 mm.



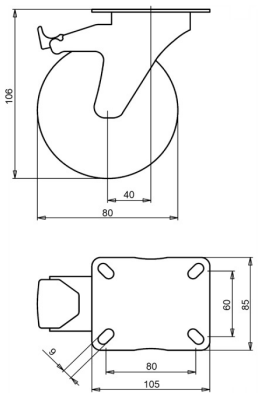


Numero disegno **2-286 A** | Codice articolo **41294** | EAN **3838461412943**

| | |
|---|---|
| **Tipo** | Ruota girevole con freno totale in acciaio inox |
| **Diametro ruota** | 80 mm |
| **Larghezza ruota** | 35 mm |
| **Rivestimento** | ruota monolitica in poliammide, 70±5 Shore D |
| **Nucleo ruota** | poliammide |
| **Organo di rotolamento** | boccola |
| **Portata dinamica** | 150 kg |
| **Portata statica** | 180 kg |
| **Piastra di attacco** | 105x85 mm |
| **Interasse fori** | 80x60 mm |
| **Diametro dei fori di fissaggio** | 9 mm |
| **Altezza totale** | 106 mm |
| **Disassamento** | 40 mm |
| **Freno** | freno totale (blocca ruota e rotazione) |
| **Peso** | 0,59 kg |
| **Temperatura di esercizio continuo** | da -25 a +80 °C |
| **Temperatura, esposizione breve (max. 10 min)** | da -30 a +110 °C |
| **Durezza del battistrada** | 70 Shore D |

## Caratteristiche e applicazioni

La ruota si può lavare spesso e va bene in ambienti caldi e umidi. L'acciaio inox non arrugginisce e mantiene il suo aspetto. Su richiesta: altri colori per ruota e rivestimento, nonché un rivestimento elettricamente conduttivo o antistatico (ESD).

Inviateci il disegno o le dimensioni della ruota da sostituire e vi confermeremo la compatibilità. Preventivo entro 1 o 2 giorni lavorativi.

Dati dalla banca dati prodotti LIV, ottobre 2026.