# Ruota girevole 80 mm in acciaio inox, poliammide, cuscinetto a rulli, piastra 105x85 mm, 150 kg, Cod. 41273

Ruota girevole in acciaio inox, ruota monolitica in poliammide, cuscinetto a rulli, diametro ruota 80 mm. Portata 150 kg dinamici e 180 kg statici, fissaggio con piastra di attacco da 105x85 mm, interasse fori 80x60 mm.



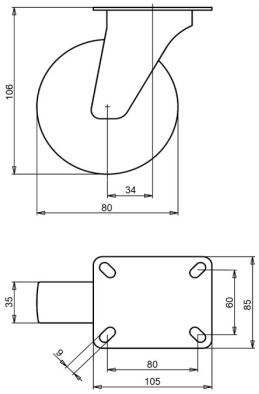


Numero disegno **2-660 ISO** | Codice articolo **41273** | EAN **3838461412738**

| | |
|---|---|
| **Tipo** | Ruota girevole in acciaio inox |
| **Diametro ruota** | 80 mm |
| **Larghezza ruota** | 35 mm |
| **Rivestimento** | ruota monolitica in poliammide, 70±5 Shore D |
| **Nucleo ruota** | poliammide |
| **Organo di rotolamento** | cuscinetto a rulli |
| **Portata dinamica** | 150 kg |
| **Portata statica** | 180 kg |
| **Piastra di attacco** | 105x85 mm |
| **Interasse fori** | 80x60 mm |
| **Diametro dei fori di fissaggio** | 9 mm |
| **Altezza totale** | 106 mm |
| **Disassamento** | 34 mm |
| **Peso** | 0,63 kg |
| **Temperatura di esercizio continuo** | da -25 a +80 °C |
| **Temperatura, esposizione breve (max. 10 min)** | da -30 a +110 °C |
| **Durezza del battistrada** | 70 Shore D |

## Caratteristiche e applicazioni

La ruota si può lavare spesso e va bene in ambienti caldi e umidi. L'acciaio inox non arrugginisce e mantiene il suo aspetto. Su richiesta: altri colori per ruota e rivestimento, nonché un rivestimento elettricamente conduttivo o antistatico (ESD).

Inviateci il disegno o le dimensioni della ruota da sostituire e vi confermeremo la compatibilità. Preventivo entro 1 o 2 giorni lavorativi.

Dati dalla banca dati prodotti LIV, ottobre 2026.