# Ruota girevole con freno totale 100 mm, poliammide, boccola, piastra 105x85 mm, 200 kg, Cod. 40865

Ruota girevole con freno totale, ruota monolitica in poliammide, boccola, diametro ruota 100 mm. Portata 200 kg dinamici e 250 kg statici, fissaggio con piastra di attacco da 105x85 mm, interasse fori 80x60 mm.



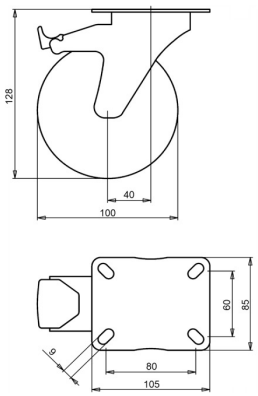


Numero disegno **2-063-20D** | Codice articolo **40865** | EAN **3838461408656**

| | |
|---|---|
| **Tipo** | Ruota girevole con freno totale |
| **Diametro ruota** | 100 mm |
| **Larghezza ruota** | 35 mm |
| **Rivestimento** | ruota monolitica in poliammide, 70±5 Shore D |
| **Nucleo ruota** | poliammide |
| **Organo di rotolamento** | boccola |
| **Portata dinamica** | 200 kg |
| **Portata statica** | 250 kg |
| **Piastra di attacco** | 105x85 mm |
| **Interasse fori** | 80x60 mm |
| **Diametro dei fori di fissaggio** | 9 mm |
| **Altezza totale** | 128 mm |
| **Disassamento** | 40 mm |
| **Freno** | freno totale (blocca ruota e rotazione) |
| **Peso** | 0,83 kg |
| **Temperatura di esercizio continuo** | da -25 a +80 °C |
| **Temperatura, esposizione breve (max. 10 min)** | da -30 a +110 °C |
| **Durezza del battistrada** | 70 Shore D |

Forcella zincata elettroliticamente e senza Cr(VI).

## Caratteristiche e applicazioni

Usura ridotta, poco sforzo per mantenere il rotolamento e rotazione facile. Su richiesta: altri colori per ruota e rivestimento, nonché un rivestimento elettricamente conduttivo o antistatico (ESD).

Inviateci il disegno o le dimensioni della ruota da sostituire e vi confermeremo la compatibilità. Preventivo entro 1 o 2 giorni lavorativi.

Dati dalla banca dati prodotti LIV, ottobre 2026.