Ruota girevole 125 mm, poliammide, boccola, piastra 105x85 mm, 250 kg, Cod. 40835

Ruota girevole, ruota monolitica in poliammide, boccola, diametro ruota 125 mm. Portata 250 kg dinamici e 310 kg statici, fissaggio con piastra di attacco da 105x85 mm, interasse fori 80x60 mm.



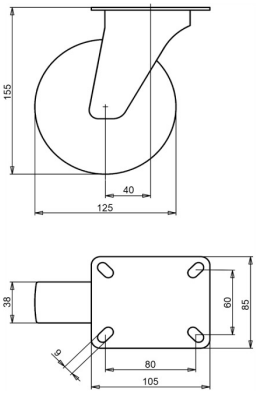

Numero disegno **2-062-25D** | Codice articolo **40835** | EAN **3838461408359**

Tipo	Ruota girevole
Diametro ruota	125 mm
Larghezza ruota	38 mm
Rivestimento	ruota monolitica in poliammide, 70±5 Shore D
Nucleo ruota	poliammide
Organo di rotolamento	boccola
Portata dinamica	250 kg
Portata statica	310 kg
Piastra di attacco	105x85 mm
Interasse fori	80x60 mm
Diametro dei fori di fissaggio	9 mm
Altezza totale	155 mm
Disassamento	40 mm
Peso	0,95 kg
Temperatura di esercizio continuo	da -25 a +80 °C
Temperatura, esposizione breve (max. 10 min)	da -30 a +110 °C
Durezza del battistrada	70 Shore D

Forcella zincata elettroliticamente e senza Cr(VI).

Caratteristiche e applicazioni

Usura ridotta, poco sforzo per mantenere il rotolamento e rotazione facile. Su richiesta: altri colori per ruota e rivestimento, nonché un rivestimento elettricamente conduttivo o antistatico (ESD).

Inviateci il disegno o le dimensioni della ruota da sostituire e vi confermeremo la compatibilità. Preventivo entro 1 o 2 giorni lavorativi.

Dati dalla banca dati prodotti LIV, ottobre 2026.