Ruota girevole 100 mm, poliammide, boccola, piastra 105x85 mm, 200 kg, Cod. 40824

Ruota girevole con ruota da 100 mm di diametro, ruota monolitica in poliammide, su boccola. Portata 200 kg dinamici e 250 kg statici, fissaggio con piastra di attacco da 105x85 mm, interasse fori 80x60 mm.



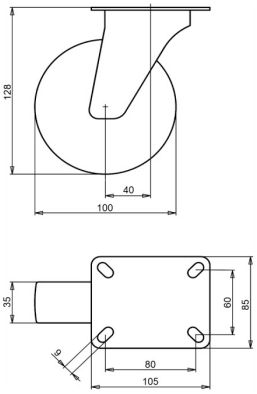

Numero disegno **2-062-20D** | Codice articolo **40824** | EAN **3838461408243**

Tipo	Ruota girevole
Diametro ruota	100 mm
Larghezza ruota	35 mm
Rivestimento	ruota monolitica in poliammide, 70±5 Shore D
Nucleo ruota	poliammide
Organo di rotolamento	boccola
Portata dinamica	200 kg
Portata statica	250 kg
Piastra di attacco	105x85 mm
Interasse fori	80x60 mm
Diametro dei fori di fissaggio	9 mm
Altezza totale	128 mm
Disassamento	40 mm
Peso	0,83 kg
Temperatura di esercizio continuo	da -25 a +80 °C
Temperatura, esposizione breve (max. 10 min)	da -30 a +110 °C
Durezza del battistrada	70 Shore D

Forcella zincata elettroliticamente e senza Cr(VI).

Caratteristiche e applicazioni

Usura ridotta, poco sforzo per mantenere il rotolamento e rotazione facile. Su richiesta: altri colori per ruota e rivestimento, nonché un rivestimento elettricamente conduttivo o antistatico (ESD).

Inviateci il disegno o le dimensioni della ruota da sostituire e vi confermeremo la compatibilità. Preventivo entro 1 o 2 giorni lavorativi.

Dati dalla banca dati prodotti LIV, ottobre 2026.