Ruota girevole con freno totale 125 mm, poliuretano, cuscinetto a rulli, piastra 105x85 mm, 200 kg, Cod. 40545

Ruota girevole con freno totale con ruota da 125 mm di diametro, rivestimento in poliuretano, su cuscinetto a rulli. Portata 200 kg dinamici e 250 kg statici, fissaggio con piastra di attacco da 105x85 mm, interasse fori 80x60 mm.



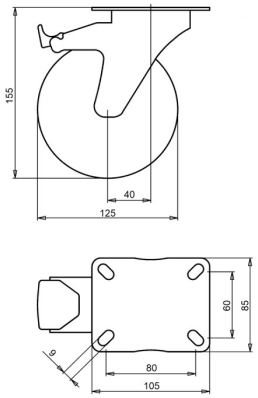

Numero disegno **2-053-25V** | Codice articolo **40545** | EAN **3838461405457**

Tipo	Ruota girevole con freno totale
Diametro ruota	125 mm
Larghezza ruota	32 mm
Rivestimento	rivestimento in poliuretano, 92 Shore A
Colore del rivestimento	verde
Nucleo ruota	poliammide
Organo di rotolamento	cuscinetto a rulli
Portata dinamica	200 kg
Portata statica	250 kg
Piastra di attacco	105x85 mm
Interasse fori	80x60 mm
Diametro dei fori di fissaggio	9 mm
Altezza totale	155 mm
Disassamento	40 mm
Freno	freno totale (blocca ruota e rotazione)
Peso	0,99 kg
Temperatura di esercizio continuo	da -25 a +55 °C
Temperatura, esposizione breve (max. 10 min)	da -30 a +55 °C
Materiale del battistrada	Poliuretano iniettato

Forcella zincata elettroliticamente e senza Cr(VI).

Caratteristiche e applicazioni

Il rivestimento in poliuretano resiste ai tagli e va bene su pavimenti con sassi. Tollera forti differenze di temperatura. Su richiesta: altri colori per ruota e rivestimento, nonché un rivestimento elettricamente conduttivo o antistatico (ESD).

Inviateci il disegno o le dimensioni della ruota da sostituire e vi confermeremo la compatibilità. Preventivo entro 1 o 2 giorni lavorativi.

Dati dalla banca dati prodotti LIV, ottobre 2026.