Ruota fissa 160 mm, poliuretano, boccola, piastra 135x110 mm, 300 kg, Cod. 40474

Ruota fissa, diametro ruota 160 mm, rivestimento in poliuretano, con boccola. Sopporta 300 kg dinamici e 370 kg statici, fissaggio con piastra di attacco da 135x110 mm, interasse fori 105x80 mm.



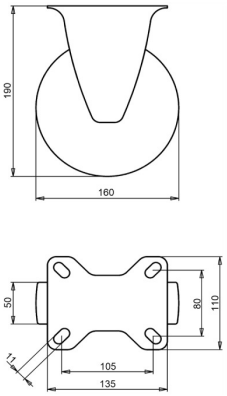

Numero disegno **2-051-32D** | Codice articolo **40474** | EAN **3838461404740**

Tipo	Ruota fissa
Diametro ruota	160 mm
Larghezza ruota	50 mm
Rivestimento	rivestimento in poliuretano, 92 Shore A
Colore del rivestimento	verde
Nucleo ruota	poliammide
Organo di rotolamento	boccola
Portata dinamica	300 kg
Portata statica	370 kg
Piastra di attacco	135x110 mm
Interasse fori	105x80 mm
Diametro dei fori di fissaggio	11 mm
Altezza totale	190 mm
Peso	1 kg
Temperatura di esercizio continuo	da -20 a +80 °C
Temperatura, esposizione breve (max. 10 min)	da -40 a +100 °C
Materiale del battistrada	Poliuretano iniettato

Forcella zincata elettroliticamente e senza Cr(VI).

Caratteristiche e applicazioni

Il rivestimento in poliuretano resiste ai tagli e va bene su pavimenti con sassi. Tollera forti differenze di temperatura. Su richiesta: altri colori per ruota e rivestimento, nonché un rivestimento elettricamente conduttivo o antistatico (ESD).

Inviateci il disegno o le dimensioni della ruota da sostituire e vi confermeremo la compatibilità. Preventivo entro 1 o 2 giorni lavorativi.

Dati dalla banca dati prodotti LIV, ottobre 2026.