Ruota fissa 125 mm, poliuretano, cuscinetto a sfere, piastra 105x85 mm, 200 kg, Cod. 40473

Ruota fissa con ruota da 125 mm di diametro, rivestimento in poliuretano, su cuscinetto a sfere. Portata 200 kg dinamici e 250 kg statici, fissaggio con piastra di attacco da 105x85 mm, interasse fori 80x60 mm.



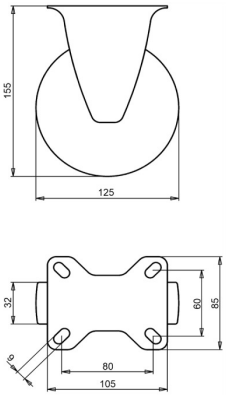

Numero disegno **2-051-25K** | Codice articolo **40473** | EAN **3838461404733**

Tipo	Ruota fissa
Diametro ruota	125 mm
Larghezza ruota	32 mm
Rivestimento	rivestimento in poliuretano, 92 Shore A
Colore del rivestimento	verde
Nucleo ruota	poliammide
Organo di rotolamento	cuscinetto a sfere
Portata dinamica	200 kg
Portata statica	250 kg
Piastra di attacco	105x85 mm
Interasse fori	80x60 mm
Diametro dei fori di fissaggio	9 mm
Altezza totale	155 mm
Peso	0,69 kg
Temperatura di esercizio continuo	da -20 a +80 °C
Temperatura, esposizione breve (max. 10 min)	da -40 a +100 °C
Materiale del battistrada	Poliuretano iniettato

Forcella zincata elettroliticamente e senza Cr(VI).

Caratteristiche e applicazioni

Il rivestimento in poliuretano resiste ai tagli e va bene su pavimenti con sassi. Tollera forti differenze di temperatura. Su richiesta: altri colori per ruota e rivestimento, nonché un rivestimento elettricamente conduttivo o antistatico (ESD).

Inviateci il disegno o le dimensioni della ruota da sostituire e vi confermeremo la compatibilità. Preventivo entro 1 o 2 giorni lavorativi.

Dati dalla banca dati prodotti LIV, ottobre 2026.