Ruota girevole 200 mm, gomma elastica, boccola, piastra 135x110 mm, 300 kg, Cod. 39944

Ruota girevole, gomma elastica, boccola, diametro ruota 200 mm. Portata 300 kg dinamici e 370 kg statici, fissaggio con piastra di attacco da 135x110 mm, interasse fori 105x80 mm.



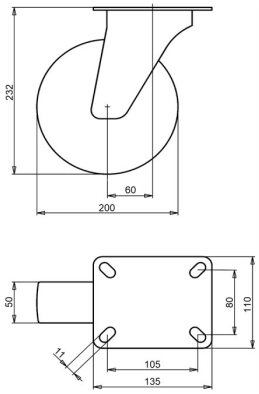

Numero disegno **2-042-40D** | Codice articolo **39944** | EAN **3838461399442**

Tipo	Ruota girevole
Diametro ruota	200 mm
Larghezza ruota	50 mm
Rivestimento	gomma elastica, 70 Shore A
Colore del rivestimento	verde
Nucleo ruota	poliammide
Organo di rotolamento	boccola
Portata dinamica	300 kg
Portata statica	370 kg
Piastra di attacco	135x110 mm
Interasse fori	105x80 mm
Diametro dei fori di fissaggio	11 mm
Altezza totale	232 mm
Disassamento	60 mm
Peso	3,04 kg
Temperatura di esercizio continuo	da -25 a +80 °C
Temperatura, esposizione breve (max. 10 min)	da -30 a +110 °C

Forcella zincata elettroliticamente e senza Cr(VI). Rivestimento privo di IPA (direttiva UE 2005/69/CE).

Caratteristiche e applicazioni

La gomma elastica parte con poco sforzo e scorre dolcemente. Rispetta il pavimento anche quando il carico resta fermo. Su richiesta: altri colori per ruota e rivestimento, nonché un rivestimento elettricamente conduttivo o antistatico (ESD).

Inviateci il disegno o le dimensioni della ruota da sostituire e vi confermeremo la compatibilità. Preventivo entro 1 o 2 giorni lavorativi.

Dati dalla banca dati prodotti LIV, ottobre 2026.