Ruota girevole con freno totale 180 mm, gomma grigia, boccola, piastra 135x110 mm, 200 kg, Cod. 39445

Ruota girevole con freno totale, diametro ruota 180 mm, rivestimento in gomma grigia, con boccola. Sopporta 200 kg dinamici e 250 kg statici, fissaggio con piastra di attacco da 135x110 mm, interasse fori 105x110 mm.



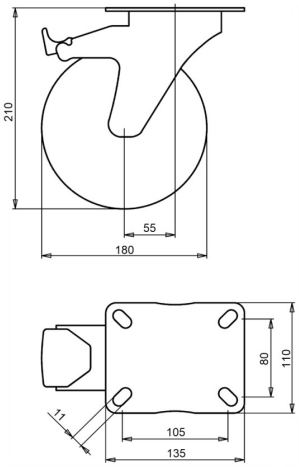

Numero disegno **2-940 ISO** | Codice articolo **39445** | EAN **3838461394454**

Tipo	Ruota girevole con freno totale
Diametro ruota	180 mm
Larghezza ruota	50 mm
Rivestimento	rivestimento in gomma grigia, 83 Shore A
Colore del rivestimento	grigio
Nucleo ruota	polipropilene
Organo di rotolamento	boccola
Portata dinamica	200 kg
Portata statica	250 kg
Piastra di attacco	135x110 mm
Interasse fori	105x110 mm
Diametro dei fori di fissaggio	11 mm
Altezza totale	210 mm
Disassamento	55 mm
Freno	freno totale (blocca ruota e rotazione)
Peso	2,7 kg
Temperatura di esercizio continuo	da -20 a +70 °C
Temperatura, esposizione breve (max. 10 min)	da -30 a +80 °C

Forcella zincata elettroliticamente e senza Cr(VI). Rivestimento privo di IPA (direttiva UE 2005/69/CE). Testata secondo EN 12532.

Caratteristiche e applicazioni

La gomma grigia non lascia segni sul pavimento. Il rivestimento smorza vibrazioni e rumore e la ruota va bene in interni ed esterni. Su richiesta: altri colori per ruota e rivestimento, nonché un rivestimento elettricamente conduttivo o antistatico (ESD).

Inviateci il disegno o le dimensioni della ruota da sostituire e vi confermeremo la compatibilità. Preventivo entro 1 o 2 giorni lavorativi.

Dati dalla banca dati prodotti LIV, ottobre 2026.