# Ruota singola 150 mm, gomma grigia, boccola, foro asse 20 mm, 170 kg, Cod. 39365

Ruota singola, rivestimento in gomma grigia, boccola, diametro ruota 150 mm. Portata 170 kg dinamici e 210 kg statici, foro asse da 20 mm.

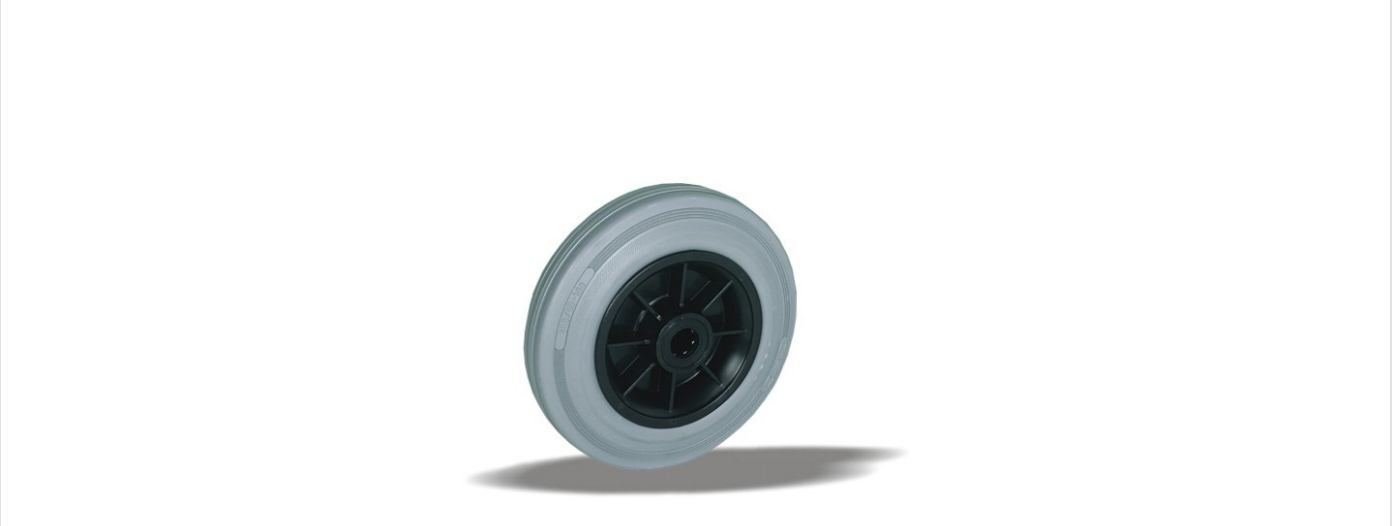

Numero disegno **2-945 ISO** | Codice articolo **39365** | EAN **3838461393655**

| | |
|---|---|
| **Tipo** | Ruota singola |
| **Diametro ruota** | 150 mm |
| **Larghezza ruota** | 40 mm |
| **Rivestimento** | rivestimento in gomma grigia, 83 Shore A |
| **Colore del rivestimento** | grigio |
| **Nucleo ruota** | polipropilene |
| **Organo di rotolamento** | boccola |
| **Portata dinamica** | 170 kg |
| **Portata statica** | 210 kg |
| **Foro asse** | 20 mm |
| **Peso** | 0,6 kg |
| **Temperatura di esercizio continuo** | da -20 a +70 °C |
| **Temperatura, esposizione breve (max. 10 min)** | da -30 a +80 °C |
| **Tipo di fissaggio** | Mozzo ruota |
| **Lunghezza mozzo** | 58 mm |

Rivestimento privo di IPA (direttiva UE 2005/69/CE). Testata secondo EN 12532.

## Caratteristiche e applicazioni

La gomma grigia non lascia segni sul pavimento. Il rivestimento smorza vibrazioni e rumore e la ruota va bene in interni ed esterni. Su richiesta: altri colori per ruota e rivestimento, nonché un rivestimento elettricamente conduttivo o antistatico (ESD).

Inviateci il disegno o le dimensioni della ruota da sostituire e vi confermeremo la compatibilità. Preventivo entro 1 o 2 giorni lavorativi.

Dati dalla banca dati prodotti LIV, ottobre 2026.