Ruota fissa per carichi leggeri 80 mm, gomma nera, cuscinetto a rulli, piastra 105x85 mm, 65 kg, Cod. 31473

Ruota fissa per carichi leggeri con ruota da 80 mm di diametro, rivestimento in gomma nera, su cuscinetto a rulli. Portata 65 kg dinamici e 80 kg statici, fissaggio con piastra di attacco da 105x85 mm, interasse fori 80x60 mm.



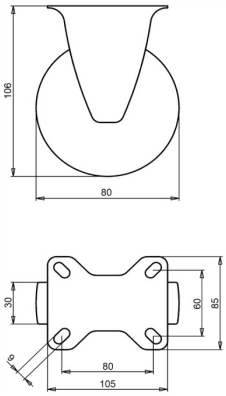

Numero disegno **2-951 ISO** | Codice articolo **31473** | EAN **3838461314735**

Tipo	Ruota fissa per carichi leggeri
Diametro ruota	80 mm
Larghezza ruota	30 mm
Rivestimento	rivestimento in gomma nera, 80 Shore A
Colore del rivestimento	nero
Nucleo ruota	polipropilene
Organo di rotolamento	cuscinetto a rulli
Portata dinamica	65 kg
Portata statica	80 kg
Piastra di attacco	105x85 mm
Interasse fori	80x60 mm
Diametro dei fori di fissaggio	9 mm
Altezza totale	106 mm
Peso	0,55 kg
Temperatura di esercizio continuo	da -20 a +70 °C
Temperatura, esposizione breve (max. 10 min)	da -30 a +80 °C

Forcella zincata elettroliticamente e senza Cr(VI). Rivestimento privo di IPA (direttiva UE 2005/69/CE). Testata secondo EN 12532.

Caratteristiche e applicazioni

Adatta a pavimenti bagnati e a ostacoli bassi. Il rivestimento in gomma smorza vibrazioni e rumore. Su richiesta: altri colori per ruota e rivestimento, nonché un rivestimento elettricamente conduttivo o antistatico (ESD).

Inviateci il disegno o le dimensioni della ruota da sostituire e vi confermeremo la compatibilità. Preventivo entro 1 o 2 giorni lavorativi.

Dati dalla banca dati prodotti LIV, ottobre 2026.