Ruota girevole con freno totale 150 mm, polipropilene, boccola, piastra 135x110 mm, 250 kg, Cod. 30673, nucleo ruota bianco

Ruota girevole con freno totale, diametro ruota 150 mm, ruota monolitica in polipropilene, con boccola. Sopporta 250 kg dinamici e 310 kg statici, fissaggio con piastra di attacco da 135x110 mm, interasse fori 105x80 mm.



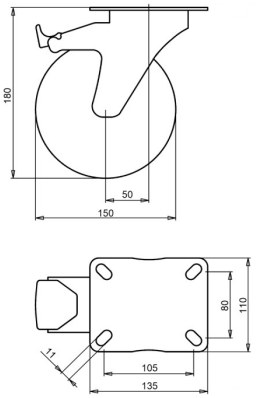

Numero disegno **2-685 A** | Codice articolo **30673** | EAN **3838461306730**

Tipo	Ruota girevole con freno totale
Diametro ruota	150 mm
Larghezza ruota	46 mm
Rivestimento	ruota monolitica in polipropilene, 60±5 Shore D
Nucleo ruota	polipropilene
Organo di rotolamento	boccola
Portata dinamica	250 kg
Portata statica	310 kg
Piastra di attacco	135x110 mm
Interasse fori	105x80 mm
Diametro dei fori di fissaggio	11 mm
Altezza totale	180 mm
Disassamento	50 mm
Freno	freno totale (blocca ruota e rotazione)
Peso	1,6 kg
Temperatura di esercizio continuo	da -20 a +60 °C
Durezza del battistrada	60 Shore D

Forcella zincata elettroliticamente e senza Cr(VI).

Caratteristiche e applicazioni

Il polipropilene resiste agli acidi, si consuma lentamente e rotola con bassa resistenza. Su richiesta: altri colori per ruota e rivestimento, nonché un rivestimento elettricamente conduttivo o antistatico (ESD).

Inviateci il disegno o le dimensioni della ruota da sostituire e vi confermeremo la compatibilità. Preventivo entro 1 o 2 giorni lavorativi.

Dati dalla banca dati prodotti LIV, ottobre 2026.