Ruota girevole con freno totale 80 mm, polipropilene, cuscinetto a rulli, piastra 105x85 mm, 100 kg, Cod. 30515, nucleo ruota nero

Ruota girevole con freno totale, ruota monolitica in polipropilene, cuscinetto a rulli, diametro ruota 80 mm. Portata 100 kg dinamici e 120 kg statici, fissaggio con piastra di attacco da 105x85 mm, interasse fori 80x60 mm.



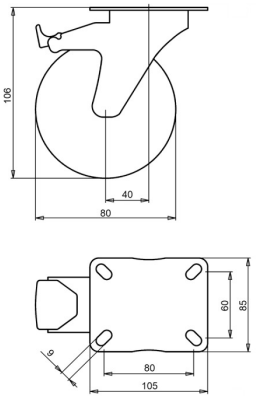

Numero disegno **2-721 A** | Codice articolo **30515** | EAN **3838461305153**

Tipo	Ruota girevole con freno totale
Diametro ruota	80 mm
Larghezza ruota	35 mm
Rivestimento	ruota monolitica in polipropilene, 60±5 Shore D
Nucleo ruota	polipropilene
Organo di rotolamento	cuscinetto a rulli
Portata dinamica	100 kg
Portata statica	120 kg
Piastra di attacco	105x85 mm
Interasse fori	80x60 mm
Diametro dei fori di fissaggio	9 mm
Altezza totale	106 mm
Disassamento	40 mm
Freno	freno totale (blocca ruota e rotazione)
Peso	0,63 kg
Temperatura di esercizio continuo	da -20 a +60 °C
Durezza del battistrada	60 Shore D

Forcella zincata elettroliticamente e senza Cr(VI).

Caratteristiche e applicazioni

Il polipropilene resiste agli acidi, si consuma lentamente e rotola con bassa resistenza. Su richiesta: altri colori per ruota e rivestimento, nonché un rivestimento elettricamente conduttivo o antistatico (ESD).

Inviateci il disegno o le dimensioni della ruota da sostituire e vi confermeremo la compatibilità. Preventivo entro 1 o 2 giorni lavorativi.

Dati dalla banca dati prodotti LIV, ottobre 2026.