Ruota girevole con freno totale 80 mm, poliammide, cuscinetto a rulli, piastra 105x85 mm, 150 kg, Cod. 30484, nucleo ruota bianco

Ruota girevole con freno totale, diametro ruota 80 mm, ruota monolitica in poliammide, con cuscinetto a rulli. Sopporta 150 kg dinamici e 180 kg statici, fissaggio con piastra di attacco da 105x85 mm, interasse fori 80x60 mm.



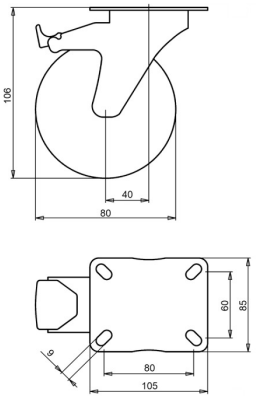

Numero disegno **2-721 A** | Codice articolo **30484** | EAN **3838461304842**

Tipo	Ruota girevole con freno totale
Diametro ruota	80 mm
Larghezza ruota	35 mm
Rivestimento	ruota monolitica in poliammide, 70±5 Shore D
Nucleo ruota	poliammide
Organo di rotolamento	cuscinetto a rulli
Portata dinamica	150 kg
Portata statica	180 kg
Piastra di attacco	105x85 mm
Interasse fori	80x60 mm
Diametro dei fori di fissaggio	9 mm
Altezza totale	106 mm
Disassamento	40 mm
Freno	freno totale (blocca ruota e rotazione)
Peso	0,63 kg
Temperatura di esercizio continuo	da -25 a +80 °C
Temperatura, esposizione breve (max. 10 min)	da -30 a +110 °C
Durezza del battistrada	70 Shore D

Forcella zincata elettroliticamente e senza Cr(VI).

Caratteristiche e applicazioni

Il poliammide resiste a molte sostanze chimiche, sopporta carichi elevati e assorbe gli urti. Tollera forti escursioni termiche. Su richiesta: altri colori per ruota e rivestimento, nonché un rivestimento elettricamente conduttivo o antistatico (ESD).

Inviateci il disegno o le dimensioni della ruota da sostituire e vi confermeremo la compatibilità. Preventivo entro 1 o 2 giorni lavorativi.

Dati dalla banca dati prodotti LIV, ottobre 2026.