Ruota fissa 350 mm, gomma nera, cuscinetto a sfere, piastra 190x120 mm, 300 kg, Cod. 22827

Ruota fissa con ruota da 350 mm di diametro, rivestimento in gomma nera, su cuscinetto a sfere. Portata 300 kg dinamici e 370 kg statici, fissaggio con piastra di attacco da 190x120 mm, interasse fori 150x75 mm.



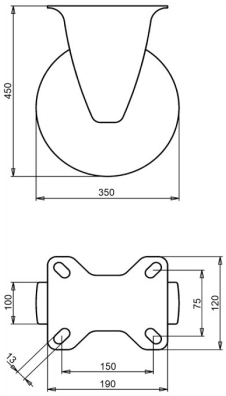

Numero disegno **2-239** | Codice articolo **22827** | EAN **3838461228278**

Tipo	Ruota fissa
Diametro ruota	350 mm
Larghezza ruota	100 mm
Rivestimento	rivestimento in gomma nera, 80 Shore A
Colore del rivestimento	nero
Nucleo ruota	acciaio zincato elettroliticamente, senza Cr(VI)
Organo di rotolamento	cuscinetto a sfere
Portata dinamica	300 kg
Portata statica	370 kg
Piastra di attacco	190x120 mm
Interasse fori	150x75 mm
Diametro dei fori di fissaggio	13 mm
Altezza totale	450 mm
Peso	18,15 kg
Temperatura di esercizio continuo	da -20 a +70 °C
Temperatura, esposizione breve (max. 10 min)	da -30 a +80 °C

Forcella zincata elettroliticamente e senza Cr(VI). Rivestimento privo di IPA (direttiva UE 2005/69/CE).

Caratteristiche e applicazioni

Supera gli ostacoli e si adatta a terreni irregolari. Facile da manovrare. Su richiesta: altri colori per ruota e rivestimento, nonché un rivestimento elettricamente conduttivo o antistatico (ESD).

Inviateci il disegno o le dimensioni della ruota da sostituire e vi confermeremo la compatibilità. Preventivo entro 1 o 2 giorni lavorativi.

Dati dalla banca dati prodotti LIV, ottobre 2026.