Roulette fixe 125 mm, polyamide, roulement à rouleaux, platine 105x85 mm, 250 kg, Réf. 66995, corps de roue noir

Roulette fixe, roue pleine en polyamide, roulement à rouleaux, diamètre de roue 125 mm. Capacité de charge 250 kg en dynamique et 310 kg en statique, fixation par platine de 105x85 mm, entraxe des trous 80x60 mm.



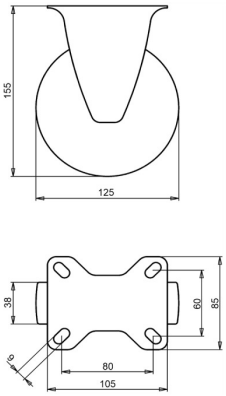

Numéro de plan **2-667 ISO** | Référence **66995** | EAN **3838461669958**

Type	Roulette fixe
Diamètre de roue	125 mm
Largeur de roue	38 mm
Bande de roulement	roue pleine en polyamide, 70±5 Shore D
Corps de roue	polyamide
Type de moyeu	roulement à rouleaux
Capacité de charge dynamique	250 kg
Capacité de charge statique	310 kg
Platine	105x85 mm
Entraxe des trous	80x60 mm
Diamètre des trous de fixation	9 mm
Hauteur totale	155 mm
Poids	0,62 kg
Température, service continu	de -25 à +80 °C
Température, exposition brève (max. 10 min)	de -30 à +110 °C
Dureté du bandage	70 Shore D

Chape zinguée électrolytiquement et sans Cr(VI).

Propriétés et utilisation

Le polyamide résiste à de nombreux produits chimiques, supporte de fortes charges et encaisse les chocs. Il tolère de grands écarts de température. Sur demande : autres couleurs de roue et de bandage, ainsi qu'un bandage conducteur ou antistatique (ESD).

Envoyez-nous le plan ou les dimensions de la roulette à remplacer et nous vous confirmerons la compatibilité. Devis sous 1 à 2 jours ouvrés.

Caractéristiques issues de la base de données produits LIV, octobre 2026.