Roulette pivotante 80 mm, polypropylène, palier lisse, platine 105x85 mm, 100 kg, Réf. 66852, corps de roue blanc

Roulette pivotante avec roue de 80 mm de diamètre, roue pleine en polypropylène, sur palier lisse. Capacité de charge 100 kg en dynamique et 120 kg en statique, fixation par platine de 105x85 mm, entraxe des trous 80x60 mm.



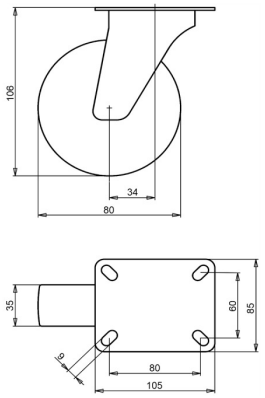

Numéro de plan **2-670 ISO** | Référence **66852** | EAN **3838461668524**

Type	Roulette pivotante
Diamètre de roue	80 mm
Largeur de roue	35 mm
Bande de roulement	roue pleine en polypropylène, 60±5 Shore D
Corps de roue	polypropylène
Type de moyeu	palier lisse
Capacité de charge dynamique	100 kg
Capacité de charge statique	120 kg
Platine	105x85 mm
Entraxe des trous	80x60 mm
Diamètre des trous de fixation	9 mm
Hauteur totale	106 mm
Déport	34 mm
Poids	0,59 kg
Température, service continu	de -20 à +60 °C
Dureté du bandage	60 Shore D

Chape zinguée électrolytiquement et sans Cr(VI).

Propriétés et utilisation

Le polypropylène résiste aux acides, s'use lentement et roule avec une faible résistance. Sur demande : autres couleurs de roue et de bandage, ainsi qu'un bandage conducteur ou antistatique (ESD).

Envoyez-nous le plan ou les dimensions de la roulette à remplacer et nous vous confirmerons la compatibilité. Devis sous 1 à 2 jours ouvrés.

Caractéristiques issues de la base de données produits LIV, octobre 2026.