Roulette pivotante 80 mm, polyamide, palier lisse, platine 105x85 mm, 150 kg, Réf. 66847, corps de roue blanc

Roulette pivotante, diamètre de roue 80 mm, roue pleine en polyamide, avec palier lisse. Elle porte 150 kg en dynamique et 180 kg en statique, fixation par platine de 105x85 mm, entraxe des trous 80x60 mm.



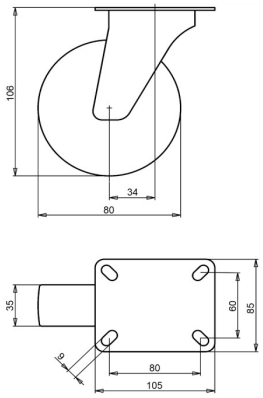

Numéro de plan **2-670 ISO** | Référence **66847** | EAN **3838461668470**

Type	Roulette pivotante
Diamètre de roue	80 mm
Largeur de roue	35 mm
Bande de roulement	roue pleine en polyamide, 70±5 Shore D
Corps de roue	polyamide
Type de moyeu	palier lisse
Capacité de charge dynamique	150 kg
Capacité de charge statique	180 kg
Platine	105x85 mm
Entraxe des trous	80x60 mm
Diamètre des trous de fixation	9 mm
Hauteur totale	106 mm
Déport	34 mm
Poids	0,59 kg
Température, service continu	de -25 à +80 °C
Température, exposition brève (max. 10 min)	de -30 à +110 °C
Dureté du bandage	70 Shore D

Chape zinguée électrolytiquement et sans Cr(VI).

Propriétés et utilisation

Le polyamide résiste à de nombreux produits chimiques, supporte de fortes charges et encaisse les chocs. Il tolère de grands écarts de température. Sur demande : autres couleurs de roue et de bandage, ainsi qu'un bandage conducteur ou antistatique (ESD).

Envoyez-nous le plan ou les dimensions de la roulette à remplacer et nous vous confirmerons la compatibilité. Devis sous 1 à 2 jours ouvrés.

Caractéristiques issues de la base de données produits LIV, octobre 2026.