Roulette pivotante 200 mm pour charges lourdes, polyuréthane, roulement à billes, platine 140x110 mm, 1000 kg, Réf. 61003

Roulette pivotante pour charges lourdes, diamètre de roue 200 mm, bandage en polyuréthane, avec roulement à billes. Elle porte 1000 kg en dynamique et 1250 kg en statique, fixation par platine de 140x110 mm, entraxe des trous 105x80 mm.



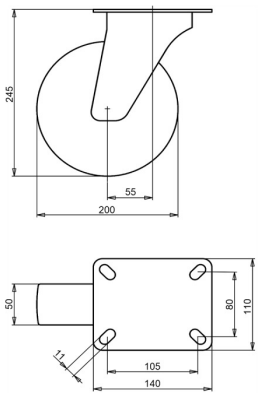

Numéro de plan **2-370 ISO** | Référence **61003** | EAN **3838461610035**

Type	Roulette pivotante pour charges lourdes
Diamètre de roue	200 mm
Largeur de roue	50 mm
Bande de roulement	bandage en polyuréthane, 92 Shore A
Couleur de la bande de roulement	orange-rouge-marron
Corps de roue	fonte
Type de moyeu	roulement à billes
Capacité de charge dynamique	1000 kg
Capacité de charge statique	1250 kg
Platine	140x110 mm
Entraxe des trous	105x80 mm
Diamètre des trous de fixation	11 mm
Hauteur totale	245 mm
Déport	55 mm
Blocage directionnel	en option
Poids	6,8 kg
Température, service continu	de -20 à +70 °C
Température, exposition brève (max. 10 min)	de -30 à +80 °C
Matériau de la bande de roulement	Polyuréthane injecté

Propriétés et utilisation

Garde sa forme à l'arrêt, se pousse facilement et convient aux sols granuleux. Sur demande : autres couleurs de roue et de bandage, ainsi qu'un bandage conducteur ou antistatique (ESD).

Envoyez-nous le plan ou les dimensions de la roulette à remplacer et nous vous confirmerons la compatibilité. Devis sous 1 à 2 jours ouvrés.

Caractéristiques issues de la base de données produits LIV, octobre 2026.