Roulette fixe 200 mm pour charges lourdes, caoutchouc noir, roulement à billes, platine 140x118 mm, 500 kg, Réf. 55372

Roulette fixe pour charges lourdes, diamètre de roue 200 mm, bandage en caoutchouc noir, avec roulement à billes. Elle porte 500 kg en dynamique et 620 kg en statique, fixation par platine de 140x118 mm, entraxe des trous 105x80 mm.



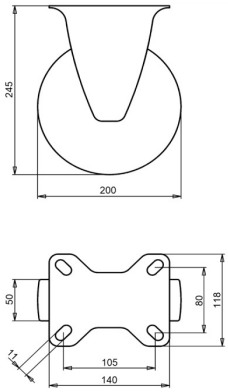

Numéro de plan **2-325 ISO** | Référence **55372** | EAN **3838461553721**

Type	Roulette fixe pour charges lourdes
Diamètre de roue	200 mm
Largeur de roue	50 mm
Bande de roulement	bandage en caoutchouc noir, 65 Shore A
Couleur de la bande de roulement	noir
Corps de roue	fonte
Type de moyeu	roulement à billes
Capacité de charge dynamique	500 kg
Capacité de charge statique	620 kg
Platine	140x118 mm
Entraxe des trous	105x80 mm
Diamètre des trous de fixation	11 mm
Hauteur totale	245 mm
Poids	5,7 kg
Température, service continu	de -20 à +70 °C
Température, exposition brève (max. 10 min)	de -30 à +80 °C
Blocage directionnel	En option

Bandage sans HAP (directive UE 2005/69/CE).

Propriétés et utilisation

Roule sans bruit, protège les charges lourdes et supporte les environnements difficiles. Sur demande : autres couleurs de roue et de bandage, ainsi qu'un bandage conducteur ou antistatique (ESD).

Envoyez-nous le plan ou les dimensions de la roulette à remplacer et nous vous confirmerons la compatibilité. Devis sous 1 à 2 jours ouvrés.

Caractéristiques issues de la base de données produits LIV, octobre 2026.