Roulette pivotante 125 mm, polyamide résistant à la chaleur, palier lisse, platine 105x85 mm, 200 kg, Réf. 44914

Roulette pivotante, diamètre de roue 125 mm, roue pleine en polyamide résistant à la chaleur, avec palier lisse. Elle porte 200 kg en dynamique et 250 kg en statique, fixation par platine de 105x85 mm, entraxe des trous 80x60 mm.



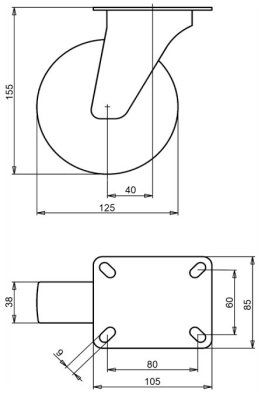

Numéro de plan **2-427-25D** | Référence **44914** | EAN **3838461449147**

Type	Roulette pivotante
Diamètre de roue	125 mm
Largeur de roue	38 mm
Bande de roulement	roue pleine en polyamide résistant à la chaleur, 85±5 Shore D
Corps de roue	polyamide résistant à la chaleur
Type de moyeu	palier lisse
Capacité de charge dynamique	200 kg
Capacité de charge statique	250 kg
Platine	105x85 mm
Entraxe des trous	80x60 mm
Diamètre des trous de fixation	9 mm
Hauteur totale	155 mm
Déport	40 mm
Poids	0,86 kg
Température, service continu	de -25 à +250 °C
Température, exposition brève (max. 10 min)	de -40 à +300 °C
Matériau de la bande de roulement	Polyamide résistant à la chaleur
Dureté du bandage	85 Shore D

Chape zinguée électrolytiquement et sans Cr(VI).

Propriétés et utilisation

Conçue pour la chaleur et utilisée en boulangerie. Les températures en service continu et en exposition brève figurent dans le tableau. Sur demande : autres couleurs de roue et de bandage, ainsi qu'un bandage conducteur ou antistatique (ESD).

Envoyez-nous le plan ou les dimensions de la roulette à remplacer et nous vous confirmerons la compatibilité. Devis sous 1 à 2 jours ouvrés.

Caractéristiques issues de la base de données produits LIV, octobre 2026.