Roulette pivotante à blocage total 75 mm pour collectivités, caoutchouc thermoplastique (TPE), roulement à billes, platine 60x60 mm, 60 kg, Réf. 44820

Roulette pivotante à blocage total pour collectivités avec roue de 75 mm de diamètre, bandage en caoutchouc thermoplastique (TPE), sur roulement à billes. Capacité de charge 60 kg en dynamique et 70 kg en statique.



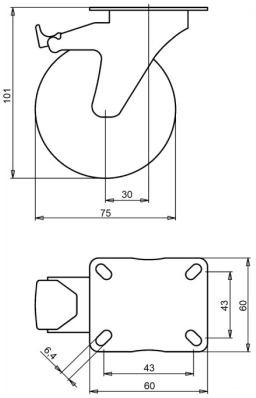

Numéro de plan **2-7PZ-15K** | Référence **44820** | EAN **3838461448201**

Type	Roulette pivotante à blocage total pour collectivités
Diamètre de roue	75 mm
Largeur de roue	24 mm
Bande de roulement	bandage en caoutchouc thermoplastique (TPE), 82 Shore A
Couleur de la bande de roulement	gris
Corps de roue	polypropylène
Type de moyeu	roulement à billes
Capacité de charge dynamique	60 kg
Capacité de charge statique	70 kg
Platine	60x60 mm
Entraxe des trous	43x43 mm
Diamètre des trous de fixation	6,4 mm
Hauteur totale	101 mm
Déport	30 mm
Frein	blocage total (bloque la roue et le pivot)
Poids	0,36 kg
Température, service continu	de -20 à +60 °C
Température, exposition brève (max. 10 min)	de -30 à +80 °C
Matériau de la bande de roulement	Polyéthylène

Chape zinguée électrolytiquement et sans Cr(VI).

Propriétés et utilisation

Protégée contre la poussière, sans traces sur le sol. Pivote facilement. Sur demande : autres couleurs de roue et de bandage, ainsi qu'un bandage conducteur ou antistatique (ESD).

Envoyez-nous le plan ou les dimensions de la roulette à remplacer et nous vous confirmerons la compatibilité. Devis sous 1 à 2 jours ouvrés.

Caractéristiques issues de la base de données produits LIV, octobre 2026.