# Roue 160 mm en acier inoxydable, polyuréthane, roulement à rouleaux, alésage 12,5 mm, 400 kg, Réf. 43104

Roue en acier inoxydable, bandage en polyuréthane, roulement à rouleaux, diamètre de roue 160 mm. Capacité de charge 400 kg en dynamique et 500 kg en statique, alésage de 12,5 mm.

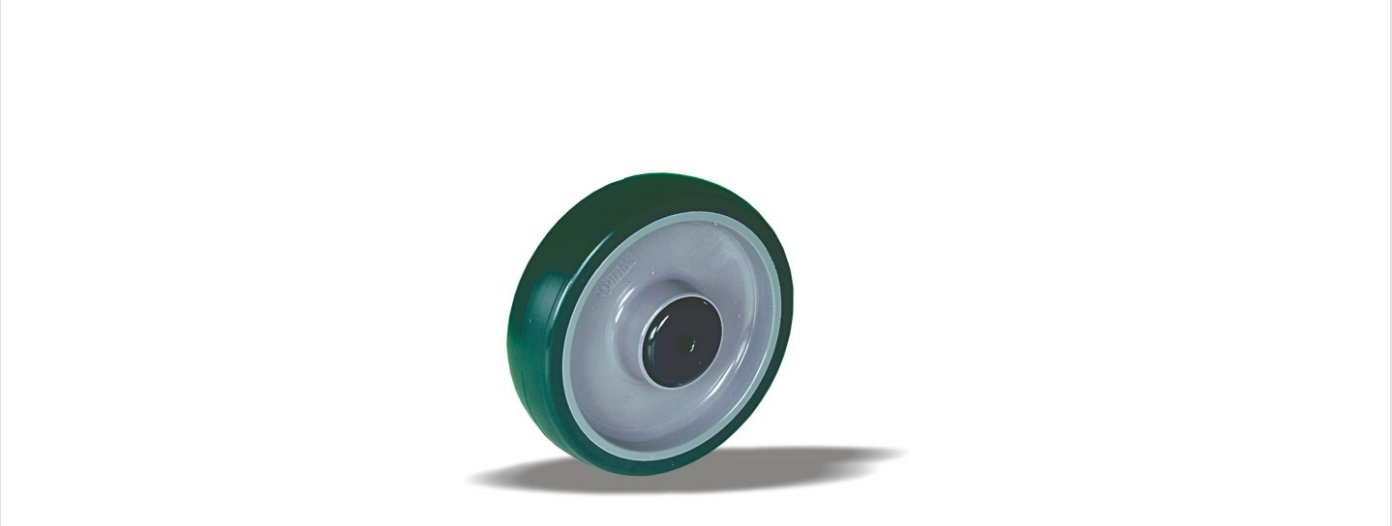

Numéro de plan **2-050-32V** | Référence **43104** | EAN **3838461431043**

| | |
|---|---|
| **Type** | Roue en acier inoxydable |
| **Diamètre de roue** | 160 mm |
| **Largeur de roue** | 50 mm |
| **Bande de roulement** | bandage en polyuréthane, 92 Shore A |
| **Couleur de la bande de roulement** | vert |
| **Corps de roue** | polyamide |
| **Type de moyeu** | roulement à rouleaux |
| **Capacité de charge dynamique** | 400 kg |
| **Capacité de charge statique** | 500 kg |
| **Alésage** | 12,5 mm |
| **Poids** | 0,6 kg |
| **Température, service continu** | de -25 à +55 °C |
| **Température, exposition brève (max. 10 min)** | de -30 à +55 °C |
| **Type de fixation** | Moyeu de roue |
| **Longueur du moyeu** | 58 mm |
| **Matériau de la bande de roulement** | Polyuréthane injecté |

## Propriétés et utilisation

Peu de déformation quand l'appareil reste à l'arrêt, et résistance à l'huile. La plage de température est large, voir le tableau. Sur demande : autres couleurs de roue et de bandage, ainsi qu'un bandage conducteur ou antistatique (ESD).

Envoyez-nous le plan ou les dimensions de la roulette à remplacer et nous vous confirmerons la compatibilité. Devis sous 1 à 2 jours ouvrés.

Caractéristiques issues de la base de données produits LIV, octobre 2026.